Сдать квартиру за 25 000 рублей на Библиотечная улица, 52

Свердловская область, Екатеринбург, Библиотечная улица, 52

Площадь 1905 года

25 000 Р в месяц

34.00 м^2	9.00 м^2	4 из 12
Общая	Кухня	Этаж

Квартира, прекрасное расположение, микрорайон Втузгородок, в шаговой доступности Монетка, Пятёрочка, Магнит, Красное белое, Вайлдберриз, Озон и Яндекс Доставка., Строительный двор. Остановка транспорта через дорогу. Закрытый двор, стоянка внутри двора. Сдаётся на длительный срок (от 6 месяцев). Ежемесячный платеж 25000+коммунальные платежи. Обеспечительный платеж 10т.р., возвращается при выезде, при условии проживания не менее 3 месяцев.

1 с 19.06.2025, обновлен 19.06.2025

Продавец: Собственник

Телефон: +79826311866

Характеристики

Количество комнат	1	Тип дома	кирпичный
Этаж	4	Этажей всего	12
Площадь кухни	9.00 кв. м		
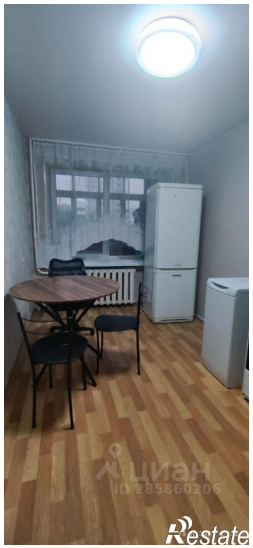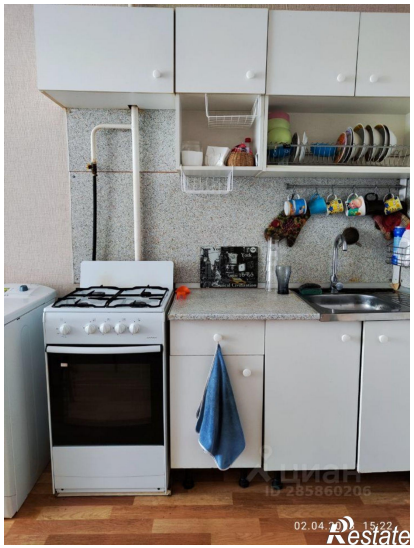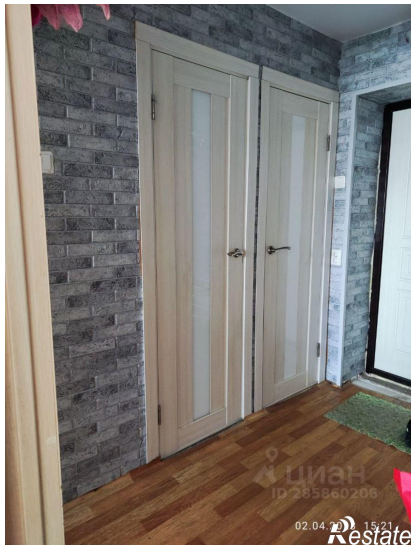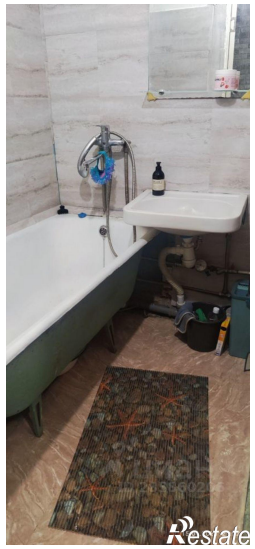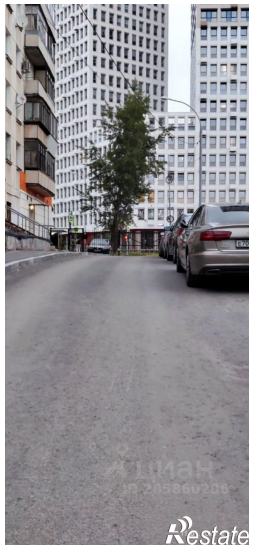
https://ekaterinburg.restate.ru/obj/arenda-odnokomnatnoy-kvartiri-bibliotechnaya-ulica-52-18232124189/