Купить квартиру за 19 500 000 рублей на Ритслянда переулок, 15

Свердловская область, Муниципальное Образование Екатеринбург, Екатеринбург, Ритслянда переулок, 15

Проспект Космонавтов

19 500 000 Р
303 266Р за м^2

64.30 м^2	22.50 м^2	4 из 10
Общая	Кухня	Этаж

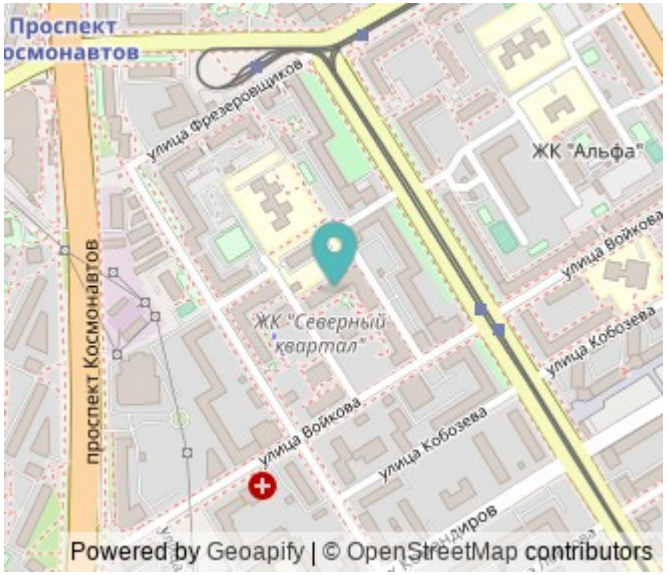

Дизайнерский ремонт. Выполнена полная перепланировка с возведение стен заново и заменой всех коммуникаций, на полу плавающая стяжка. На полу инженерная доска с пробковым компенсатором, стены стеклохолст и покраска. Одна стена на кухне и входная группа выполнены в керамограните. Двери скрытого монтажа, высота 2300. Вся мебель изготавливалась на заказ, корпусная мебель выполнена в шпоне дуба и лаке. На окнах деревянные жалюзи. Вся бытовая техника европейского производства. Инверторный кондиционер. Установлены бризеры и в каждом помещении вытяжная вентиляция. Магистральные фильтры на входе в квартиру. Установлена сигнализация с управлением с телефона и т.д. Один взрослый собственник, покупалась за наличные..Номер в базе: 12000831. Район: Эльмаш

0 с 19.06.2025, обновлен 10.07.2025

Продавец: Этажи

Телефон: 8(929)784-79-93

Характеристики

Количество комнат	2	Тип дома	монолитный
Этаж	4	Этажей всего	10
Наличие телефона	да	Наличие балкона	да
Наличие лифта	пассажирский лифт	Санузел	совмещенный с/у
Площадь кухни	22.50 кв. м	Высота потолков	2.7 м
Отделка	под ключ (чистовая)	Наличие парковки	да

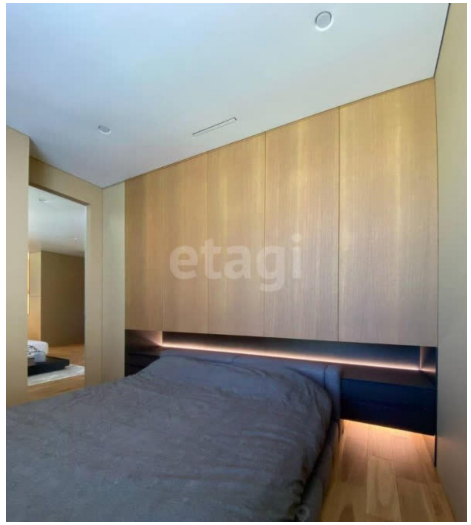

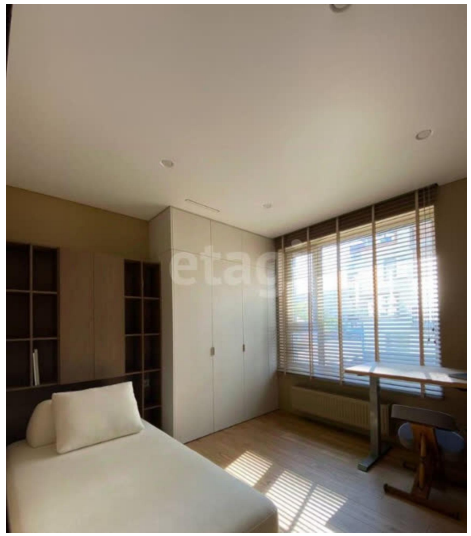
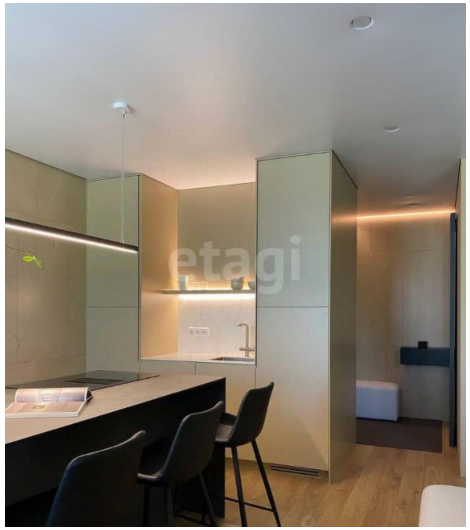
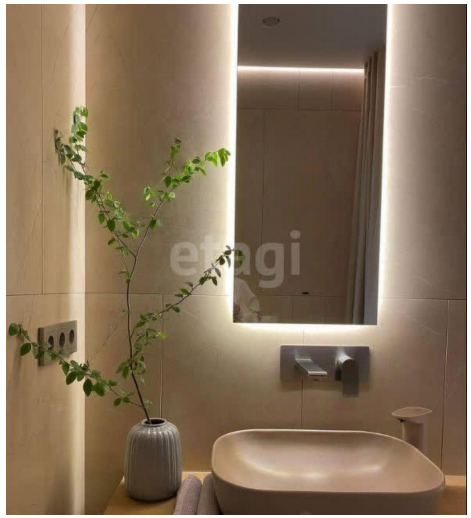
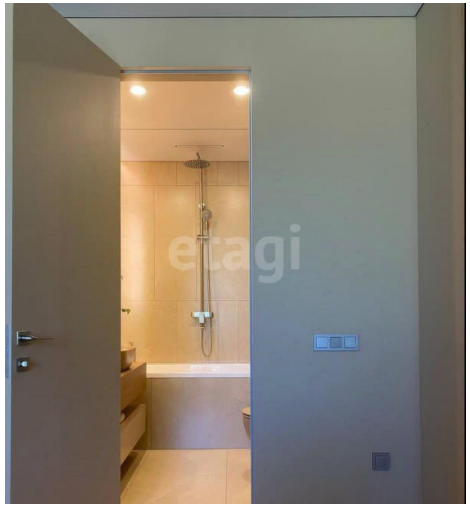
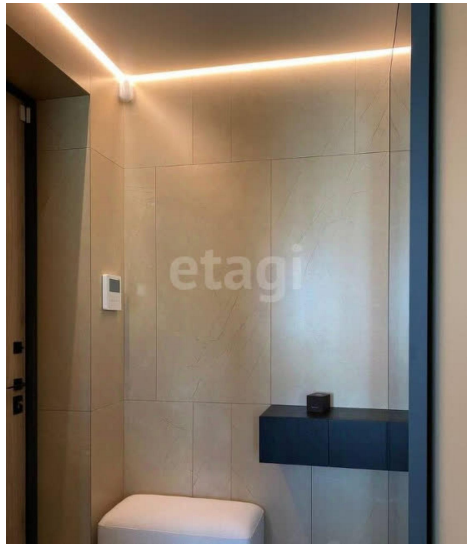

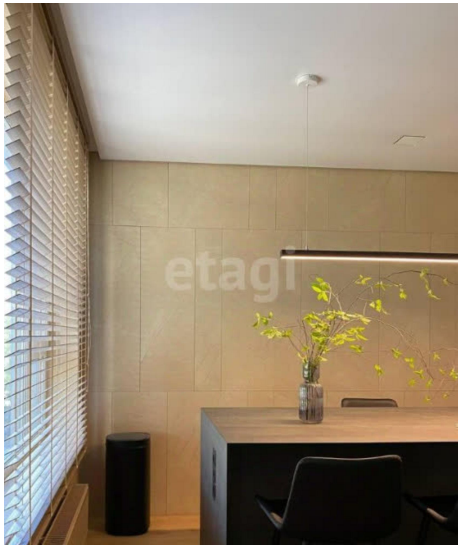
etagi

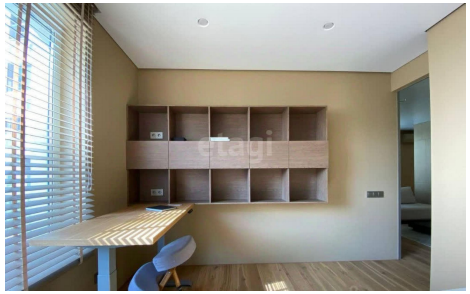
etagi