Купить квартиру за 10 890 000 рублей на улица Циолковского, 27

Свердловская область, Екатеринбург, улица Циолковского, 27

Чкаловская

10 890 000 Р
155 571Р за м^2

70.00 м^2	39.00 м^2	13.00 м^2	7 из 17
Общая	Жилая	Кухня	Этаж

Арт. 107930831 В продаже евро-трехкомнатная квартира в самом центре Автовокзала! Лучшее предложение по соотношению цена-качество в районе! ИНФРАСТРУКТУРА Отличная транспортная доступность в самом перспективном районе города Станция метро Чкаловская в 7-ми минутной пешеходной доступности Поездка до центра города на авто/общественным транспортом не займет больше 15 минут Один из самых активно строящихся и обновляющихся районов города с переносом автовокзала в 2025-2026 гг. ЖИЛОЙ КОМПЛЕКС Закрытый двор, с отдельной детской и спортивной площадками В доме есть подземный паркинг На первом этаже ЖК выстроен расположены магазины, стоматологии, медицинский центр КВАРТИРА В квартире две изолированные комнаты площадью 20,6 кв.м. и 18,4 кв.м. и большая кухня 13,7 кв.м., окна во двор Функциональная спальня с выделенной гардеробной Раздельный санузел, дополнительно кладовая в прихожей площадью 2,14 кв.м., в которой можно реализовать постирочную, хоз.блок либо использовать для хранения сезонной одежды Высота потолков в квартире 2,75 м. ДОКУМЕНТЫ Два совершеннолетних собственника. Без обременений. Чистая продажа. Ипотека возможна. Быстрый выход на сделку! Просмотр в удобное для вас время по предварительному согласованию!

0 с 30.06.2025, обновлен 30.06.2025

Продавец: Собственник

Телефон: +79827202887

Характеристики
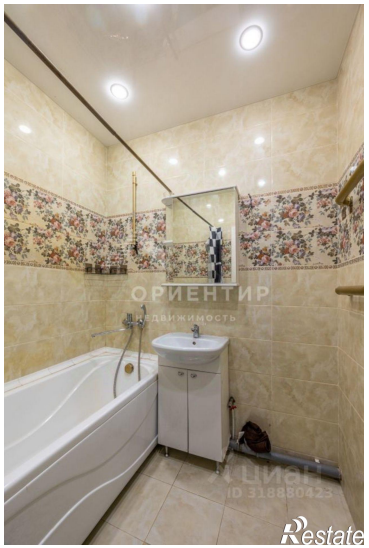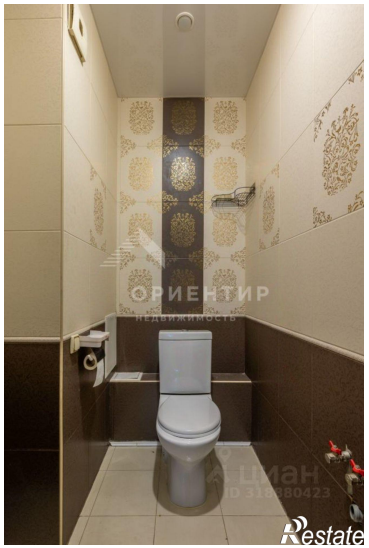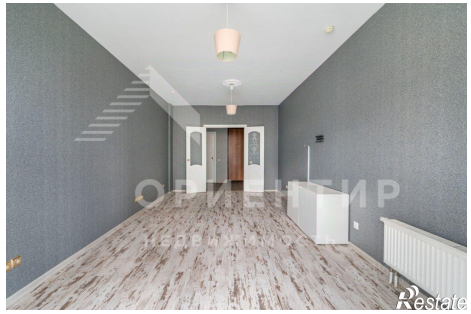
Количество комнат	2	Тип дома	монолитный
Этаж	7	Этажей всего	17
Площадь жилая	39.00 кв. м	Площадь комнат	20.60 кв. м
Площадь кухни	13.00 кв. м