Купить квартиру за 2 800 000 рублей на Санаторная улица, 15

Свердловская область, Екатеринбург, Санаторная улица, 15

Ботаническая

2 800 000 Р
90 323Р за м^2

31.00 м^2	6.00 м^2	3 из 4
Общая	Кухня	Этаж

Проживание предыдущего собственника до 06.09.2025. В продаже светлая однокомнатная квартира. В квартире остается кухонный гарнитур с духовым шкафом. Квартира с исправным сантехническим оборудованием: ванной, раковиной, исправными приборами учета воды, смесителями в санузлах; с исправным электрооборудованием: прибором учета электроэнергии, розетками, выключателями, осветительными приборами; входной дверью и межкомнатными дверями, действующими дверными, оконными ручками и замками. Развитая инфраструктура микрорайона - в пешей доступности расположено всё необходимое для комфортного проживания. В непосредственной близости расположены остановки общественного транспорта. Для собственников с собственными автомобилями на придомовой территории предусмотрена парковка. Во дворе расположена детская площадка. Доступные способы покупки: - обмен вашей квартиры на эту; - наличный расчет; - ипотека. Проживание предыдущих собственников до 06.09.2025! Квартира оформлена на юр.лицо Брусника Обмен и была выкуплена нами в обмен на новую в проекте Брусники. Квартира прошла полную юридическую проверку, не имеет задолженностей и долей несовершеннолетних детей. Все документы полностью готовы к сделке. Полная стоимость в договоре.

0 с 01.07.2025, обновлен 01.07.2025

Продавец: Лапаревич Анастасия

Телефон: +79827011424

Характеристики
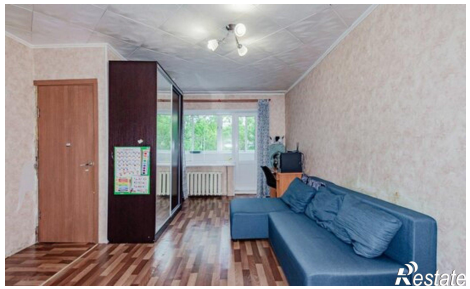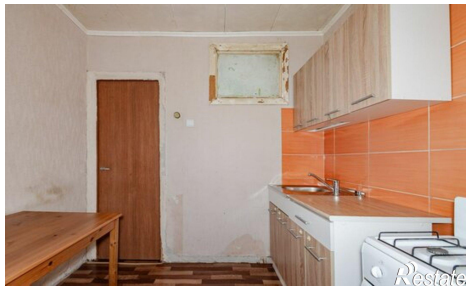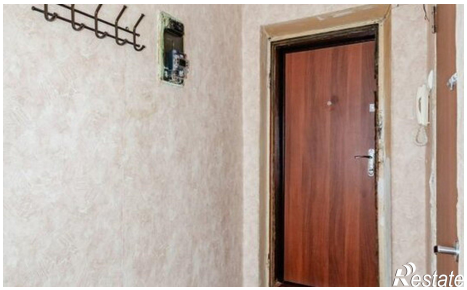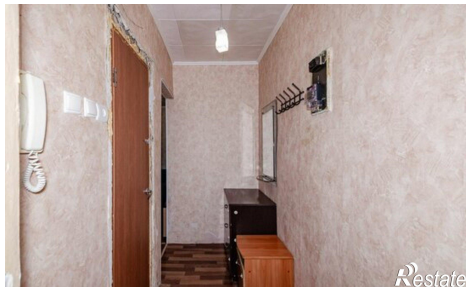
Количество комнат	1	Этаж	3
Этажей всего	4	Площадь кухни	6.00 кв. м