Купить квартиру за 3 680 000 рублей на Белоярская улица, 22

Свердловская область, Екатеринбург, Белоярская улица, 22

Ботаническая

3 680 000 Р

85 581Р за м^2

43.00 м^2	6.00 м^2	2 из 5
Общая	Кухня	Этаж

Продам в хорошие руки светлую, теплую, аккуратную квартиру в в спокойном, зеленом микрорайоне с развитой инфраструктурой. Все необходимое - в шаговой доступности. Состояние хорошее, комнаты изолированные, пластиковые окна, балкон остеклён, санузел раздельный. Дом: доброжелательные соседи. подъезд чистый, неприятных запахов нет. Расположение: окна в зеленый двор, где машины не ставят — тихо и спокойно. Документы: два взрослых собственника, без обременений, в собственности более 20 лет. Звоните, покажем квартиру в удобное время! ID объекта в нашей базе: 25786

0 с 01.07.2025, обновлен 01.07.2025

Продавец: Лариса Венарисовна

Телефон: +79617691915

Характеристики

Количество комнат	2	Этаж	2
Этажей всего	5	Площадь кухни	6.00 кв. м
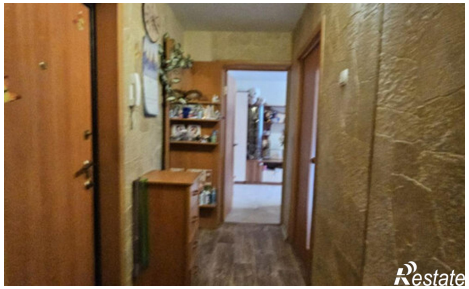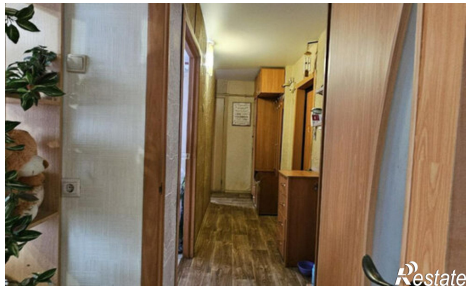
https://ekaterinburg.restate.ru/obj/prodazha-dvuhkomnatnoy-kvartiri-beloyarskaya-ulica-22-18232150316/