Сдать квартиру за 45 000 рублей на ул Чемпионов, 4

Свердловская область, Муниципальное Образование Екатеринбург, Екатеринбург, ул Чемпионов, 4

Ботаническая

45 000 Р в месяц

50.00 $м^2$	23.00 $м^2$	17.00 $м^2$	2 из 13
Общая	Жилая	Кухня	Этаж

Сдаётся евро 3-комнатная квартира в Екатеринбурге на улице Чемпионов, 4. Общая площадь квартиры составляет 50 кв. м, жилая площадь — 23 кв. м, кухня — 17 кв. м. Квартира расположена на 2-м этаже 13-этажного дома, построенного в 2019 году. Высота потолков — 2.7 метра. В квартире сделан косметический ремонт, что придаёт ей свежий и уютный вид. Из мебели есть всё необходимое как в комнатах, так и на кухне. Ванная комната оборудована ванной, что обеспечит комфортные условия для проживания. На кухне установлены холодильник и посудомоечная машина, а в комнате — телевизор и стиральная машина, поэтому можно сразу заехать и жить без дополнительных затрат на технику. Окна выходят на улицу, а на лоджии можно наслаждаться свежим воздухом. Дом находится в хорошем состоянии, оснащён пассажирским и грузовым лифтами. Для удобства жильцов предусмотрена наземная парковка. Доступен интернет, что облегчает работу и отдых. Рядом с домом расположены школы и детские сады, что удобно для семей с детьми. В шаговой доступности находятся магазины, где можно приобрести всё необходимое для повседневной жизни. До метро Ботаническая можно добраться на автомобиле за 12 минут, что делает поездки по городу быстрыми и удобными. Квартира сдаётся без посредников, Страховой депозит - 45000 р., можно 2 частями ...

1 с 01.07.2025, обновлен 01.07.2025

Продавец: Собственник

Телефон: +79827408668

Характеристики

Количество комнат	3	Этаж	2
Этажей всего	13	Площадь жилая	23.00 кв. м
Площадь кухни	17.00 кв. м		

https://ekaterinburg.restate.ru/obj/arenda-tryohkomnatnoy-kvartiri-ul-chempionov-4-18232150321/

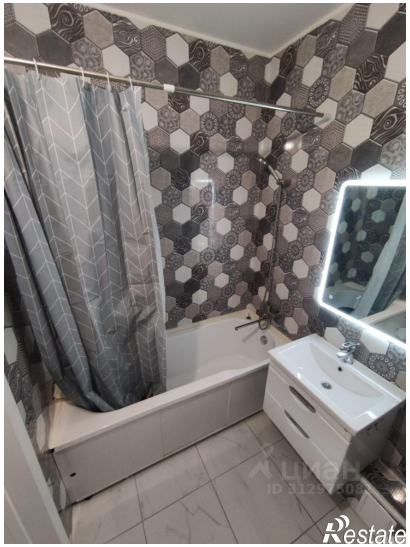

Restate