Сдать квартиру за 34 000 рублей на ул Кунарская, 14/2

Свердловская область, Муниципальное Образование Екатеринбург, Екатеринбург, ул Кунарская, 14/2

Уральская

34 000 Р в месяц

38.00 м^2	16.00 м^2	10.00 м^2	11 из 16
Общая	Жилая	Кухня	Этаж

Квартира в идеальном состоянии. Отличный дом_спецпроект. Небольшие коммунальные платежи. Сдается на длительный срок. Имеется вся необходимая мебель и техника. Комиссия не берётся. ID объекта в нашей базе: 222

0 с 01.07.2025, обновлен 01.07.2025

Продавец: Собственник

Телефон: +79827016915

Характеристики

Количество комнат	1	Тип дома	кирпичный
Этаж	11	Этажей всего	16
Площадь жилая	16.00 кв. м	Площадь кухни	10.00 кв. м
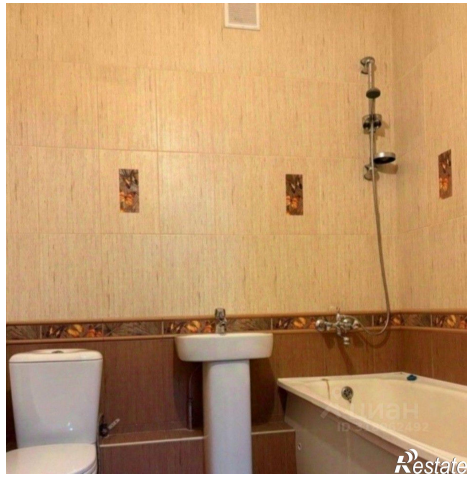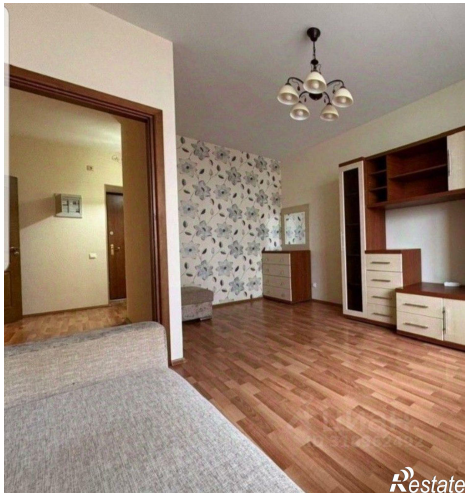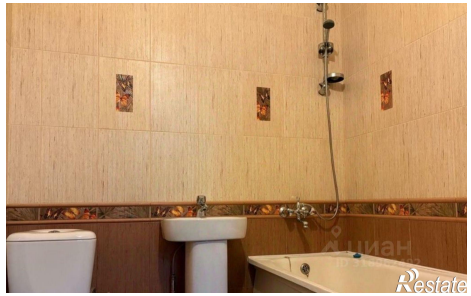
https://ekaterinburg.restate.ru/obj/arenda-odnokomnatnoy-kvartiri-ul-kunarskaya-14-2-18232150331/