Сдать квартиру за 75 000 рублей на ул Онежская, 6

Свердловская область, Муниципальное Образование Екатеринбург, Екатеринбург, ул Онежская, 6

Ботаническая

75 000 Р в месяц

45.00 м^2	16.00 м^2	18.00 м^2	28 из 30
Общая	Жилая	Кухня	Этаж

Евро-двухкомнатная квартира: кухня-гостиная, спальня с потайным шкафам. Все новое, квартира сдается в первые. Прекрасная просторная квартира с огромными окнами и панорамными видами на город и парк, высокими потолками. Квартира выполнена по дизайн-проекту (бежевый, темно-оливковый, терракотовый цвета), с использованием современных качественных материалов. Квартира оборудована теплыми полами, принудительной вентиляцией, оснащена бытовой техникой: встроенный холодильник, духовой шкаф, микроволновая печь, индукционная варочная поверхность, посудомоечная и стиральная машина, чайник, кондиционер. В квартиру заведен интернет. Пространство хорошо продумано, квартира аккуратная, удобная, — меблирована: кухня, обеденная группа, двуспальная кровать, шкафы, шторы. В гостиную 20 декабря приедет диван. Идеально подойдет как для семьи так и для пары. В спальне большая двуспальная кровать и телевизор. Шаговая транспортная доступность до остановок метро и трамвая: Ботаническая, автобусов и троллейбусов: Шварца и Саввы Белых. Зеленый район в тихом центре Екатеринбурга, близость Ботанического сада и цпкио. Статусный дом 4you от Атлас со множеством удобств внутри: есть аптека, кафе, булочная-кофейня, продуктовые магазины. Дом выполнен по принципу жилой экосистемы: красивый современный холл, ...

0 с 01.07.2025, обновлен 01.07.2025

Продавец: Собственник

Телефон: +79826628765

Характеристики

Количество комнат	1	Этаж	28
Этажей всего	30	Площадь жилая	16.00 кв. м
Площадь кухни	18.00 кв. м		

https://ekaterinburg.restate.ru/obj/arenda-odnokomnatnoy-kvartiri-ul-onezhskaya-6-18232151599/

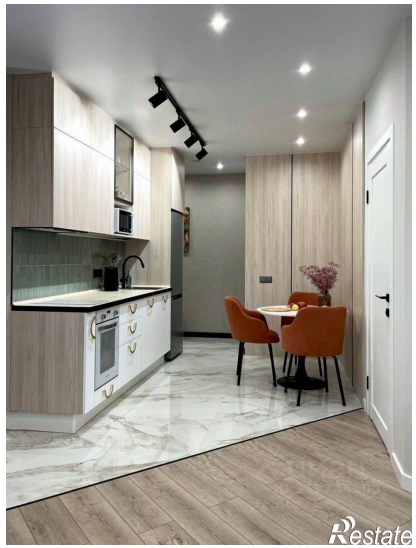

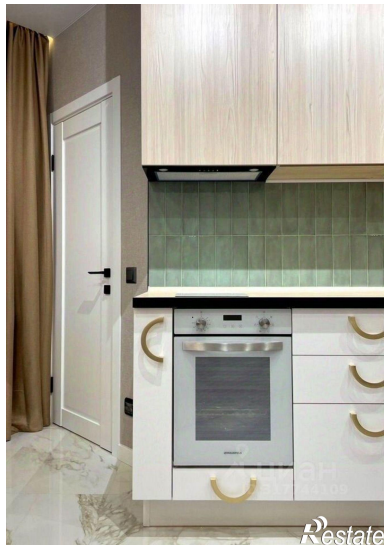
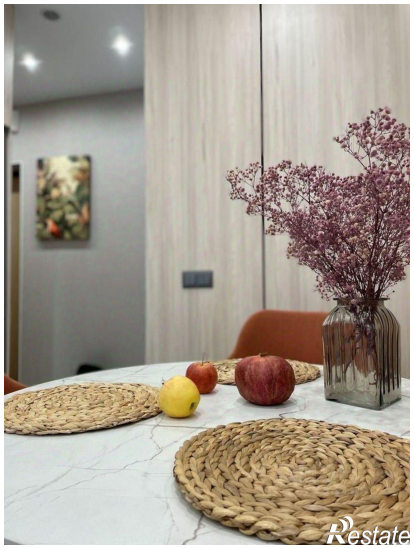
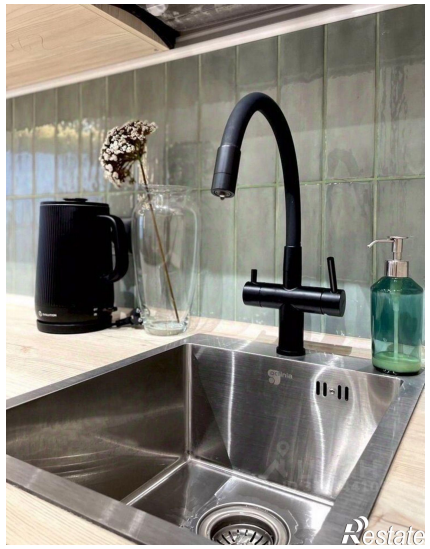
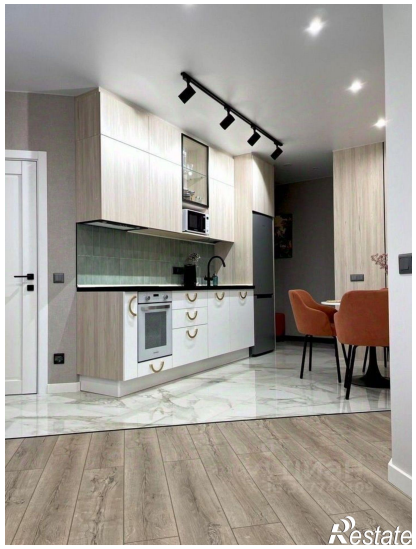

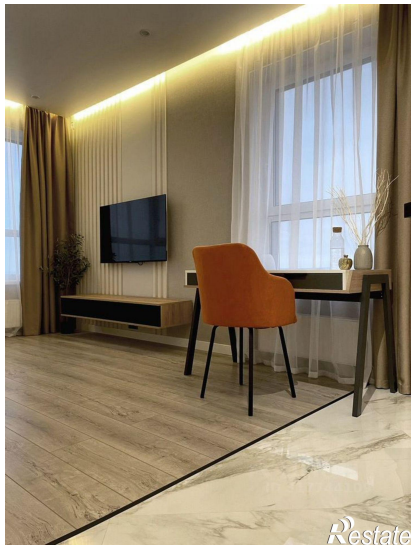

Restate

Restate