Купить квартиру за 22 000 000 рублей на Московская улица, 196

Свердловская область, Екатеринбург, Московская улица, 196

Чкаловская

22 000 000 Р
229 167Р за м^2

96.00 м^2	35.00 м^2	16 из 25
Общая	Кухня	Этаж

Мечтали наслаждаться жизнью и быть в эпицентре внимания? Тогда эта стильная квартира в Жилом комплексе «Московский квартал» для Вас. Укомплектованная под «тапочки» Выбрав эту квартиру, Вы экономите свое время: Выполненный современный дизайн ремонт с использованием высококачественных материалов в декабре 2024г. Выровнены стены под 90 градусов, на полу использован кварц винил, на стенах использовалась итальянская краска, в сан узлах итальянская плитка, привезенная под заказ. Сантехника Hansgrohe производства Германия, подвесные унитазы Laufen pro. В санузлах теплые полы с регулятором температуры, керамические полотенцесушители. Кухонный гарнитур был сделан по индивидуальному заказу с использованием фурнитуры Blum и каменной столешницей. Встроенная техника Korting (варочная поверхность, духовой шкаф, микроволновая печь, холодильник, морозильная камера) техника на гарантии, посудомоечная машина, вытяжка. Встроенный бар с подсветкой для любимых напитков. Обеденный стол керамический раздвижной для большой и дружной компании. Удобный и стильный диван фирмы Bono 3.1 м Комфортная ТВ зона для просмотра вечерних фильмов. Кондиционер Electrolux для прохлады летними жаркими днями. Многоуровневое освещение с использованием светильников, парящий потолок с эффектом тени. Спальня с выходом на лоджию ...

0 с 01.07.2025, обновлен 01.07.2025

Продавец: Анастасия Александровна

Телефон: +79126326231

Характеристики
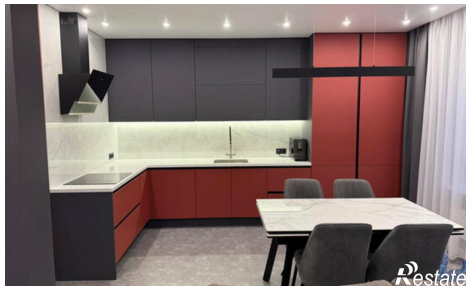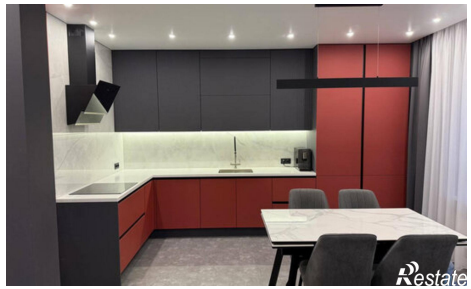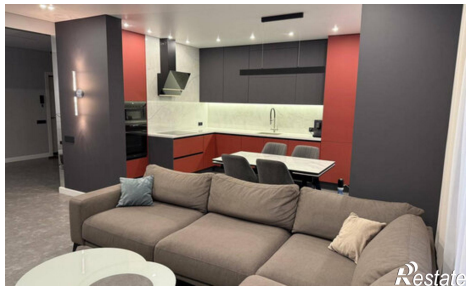
Количество комнат	3	Этаж	16
Этажей всего	25	Площадь кухни	35.00 кв. м