Купить квартиру за 19 000 000 рублей на улица Шейнкмана, 119

Свердловская область, Екатеринбург, улица Шейнкмана, 119

Геологическая

19 000 000 Р

220 930Р за м^2

86.00 м^2	9.30 м^2	51.00 м^2	9 из 25
Общая	Жилая	Кухня	Этаж

Продается уютная, светлая квартира на 9 этаже в ЖК премиум класса Антарес . Просторная кухня-гостиная, спальня, вместительная гардеробная, 2 сан узла. В квартире сделан качественный ремонт. В доме установлена приточно-вытяжная вентиляция, центральное кондиционирование, система очистки воды, есть собственный теплопункт, 4 лифта, двухуровневый подземный паркинг, придомовой паркинг. На закрытой территории ЖК расположены детская и спортивная площадки, зоны для прогулок и отдыха, беседки. Безопасность обеспечивают круглосуточная служба охраны и видеонаблюдение. Собственный выход в парк Зеленая роща , что позволяет наслаждаться спокойствием, тишиной и прогулками на свежем воздухе. На территории комплекса есть все необходимое для комфортного проживания: магазины, детский центр, фитнес-клуб, образовательный центр для детей, кафе, аптека и салоны красоты. Один взрослый собственник! Без обременений! Ипотека возможна! Быстрый выход на сделку! ID объекта в нашей базе: 3431

0 с 01.07.2025, обновлен 01.07.2025

Продавец: Собственник

Телефон: +79122317419

Характеристики

Количество комнат	1	Тип дома	монолитный
Этаж	9	Этажей всего	25
Площадь жилая	9.30 кв. м	Площадь кухни	51.00 кв. м

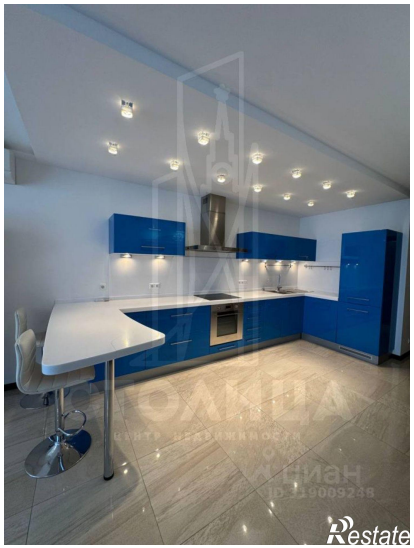
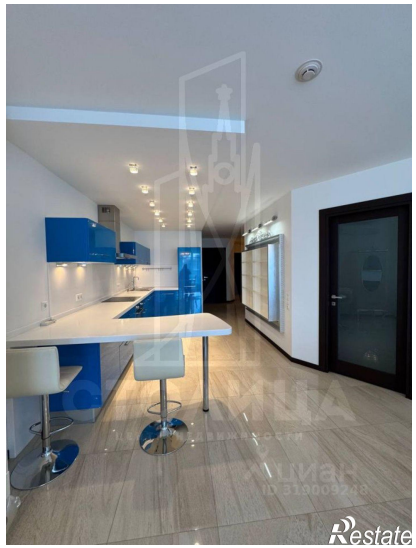
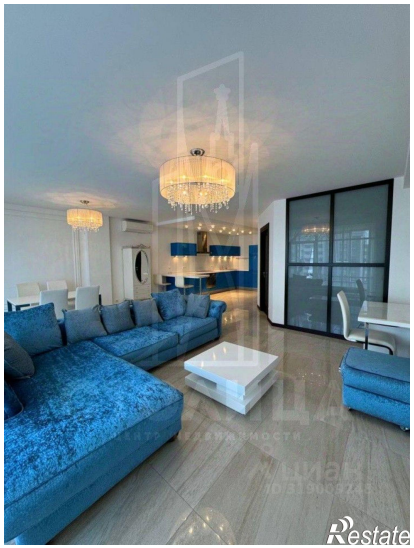
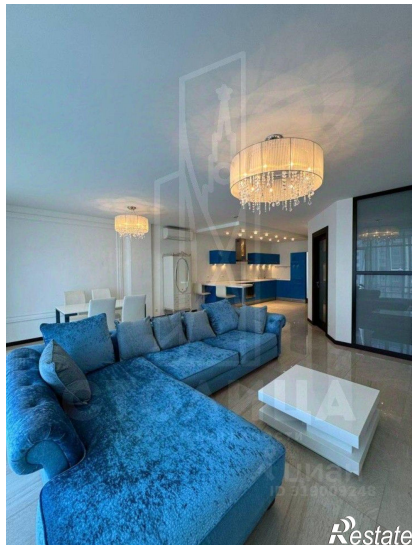
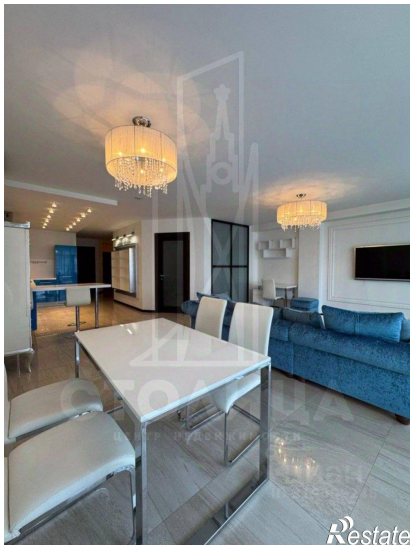
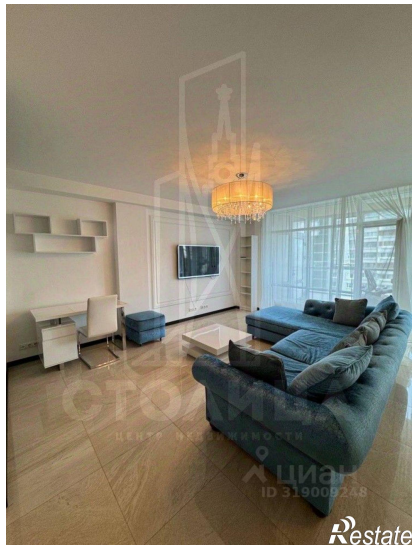
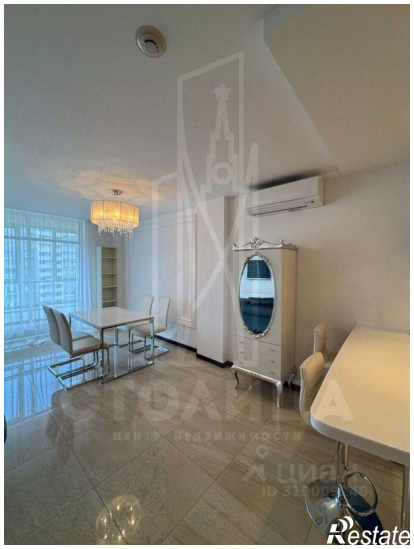

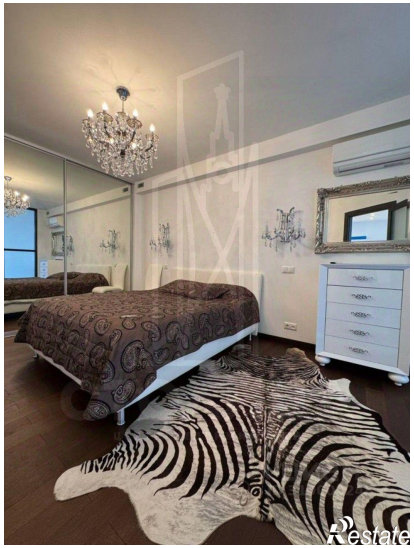
Restate

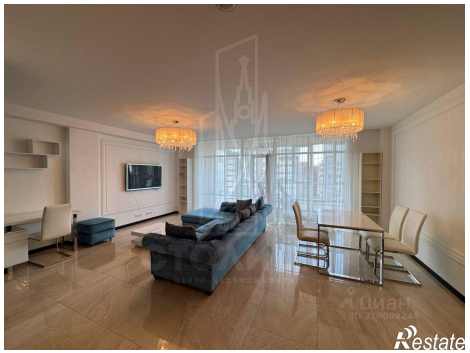
Restate