Купить квартиру за 8 250 000 рублей на Рощинская улица, 29

Свердловская область, Екатеринбург, Рощинская улица, 29

Ботаническая

8 250 000 Р
117 857Р за м^2

70.00 м^2	37.60 м^2	13.00 м^2	6 из 17
Общая	Жилая	Кухня	Этаж

Продаётся уютная и светлая 2-комнатная квартира в ЖК Тихий берег! Ищете идеальное место для жизни? Эта квартира с потрясающим видом на реку Исеть — ваш шанс обрести дом мечты! Расположенная на 6-м этаже 17-этажного дома, она сочетает в себе комфорт, безопасность и экологию. Преимущества квартиры: • Прекрасный вид: окна выходят на разные стороны света, из южной комнаты открывается прекрасный вид на реку Исеть. • Качественный ремонт: выполнен с любовью и вниманием к деталям, всё готово для вашего комфортного проживания. • Современные удобства: пластиковые стеклопакеты и сейф-дверь обеспечат уют и безопасность. Жилой комплекс Тихий берег — идеальное место для жизни: • Экологичность: находится на берегу реки Исеть и рядом с Уктусскими горами, что создаёт неповторимую атмосферу уюта и спокойствия. • Высокий уровень безопасности: видеонаблюдение на этаже, в лифтах и во дворе, а также подземный паркинг и наземная парковка вдоль дома. • Экономия на коммунальных платежах: собственная котельная обеспечивает тепло зимой без переплат. • Развитая инфраструктура: рядом детские сады 16 и 250, школы 300 Перспектива, 131 и 6, а также ДЮШС Старт. • Всё необходимое в шаговой доступности: магазины Магнит, Пятёрочка и другие, аптеки, пункты выдачи заказов Wildberries, Ozon, Boxberry, Яндекс Маркет ...

0 с 01.07.2025, обновлен 01.07.2025

Продавец: Собственник

Телефон: +79122217937

Характеристики
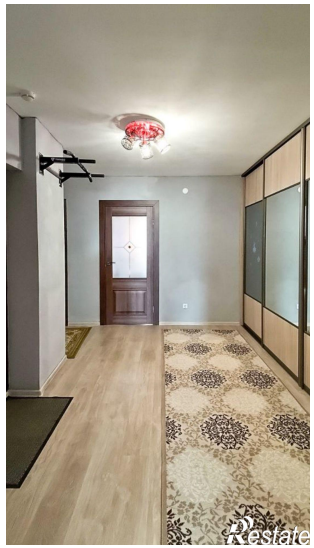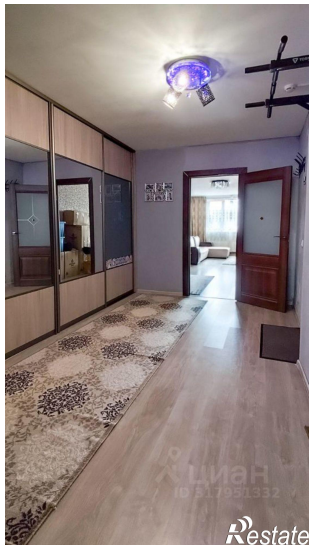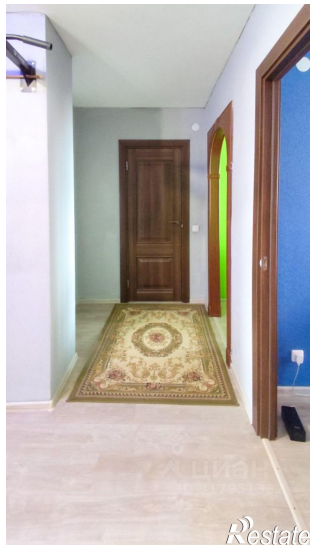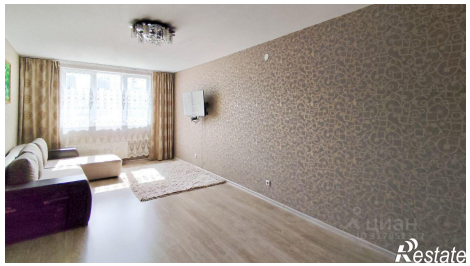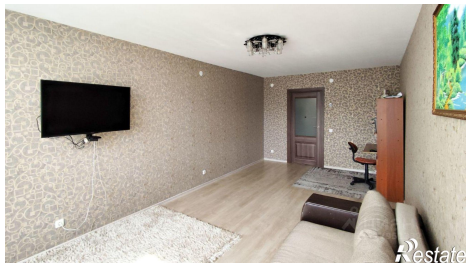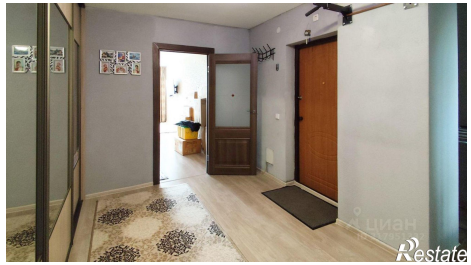
Количество комнат	2	Тип дома	монолитный
Этаж	6	Этажей всего	17
Площадь жилая	37.60 кв. м	Площадь кухни	13.00 кв. м