Сдать квартиру за 22 000 рублей на переулок Трактористов, 10

Свердловская область, Екатеринбург, переулок Трактористов, 10

Ботаническая

22 000 Р в месяц

40.00 м^2	15.00 м^2	12.00 м^2	5 из 17
Общая	Жилая	Кухня	Этаж

Сдается прекрасная квартира рядом с метро , станция Ботаническая ! В квартире выполнен качественный ремонт. Есть все необходимое, для комфортного проживания . Развитая инфраструктура : Рядом детский сад, школа, магазины.. ТРЦ дирижабль. Рассмотрим порядочных арендаторов !

5 с 02.07.2025, обновлен 02.07.2025

Продавец: Собственник

Телефон: +79126524082

Характеристики

Количество комнат	1	Тип дома	монолитный
Этаж	5	Этажей всего	17
Площадь жилая	15.00 кв. м	Площадь кухни	12.00 кв. м

Restate

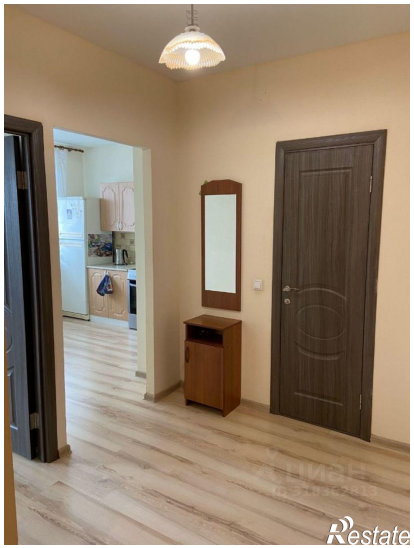
Restate

Restate

Restate

Restate