Сдать квартиру за 45 000 рублей на Советская улица, 45

Свердловская область, Екатеринбург, Советская улица, 45

Уральская

45 000 Р в месяц

35.00 м^2	20.00 м^2	10.00 м^2	8 из 17
Общая	Жилая	Кухня	Этаж

Сдаётся уютная однокомнатная квартира в современном жилом комплексе на Советской улице, 45. Общая площадь квартиры составляет 35 кв. м, из которых 20 кв. м — это жилая площадь, а 10 кв. м — просторная кухня. Квартира расположена на 8 этаже 17-этажного монолитного дома, построенного в 2019 году. До метро Динамо можно добраться за 5 минут на автомобиле. В квартире сделан качественный евроремонт, который создаёт атмосферу уюта и комфорта. Здесь есть всё необходимое для жизни: удобная мебель на кухне и в комнате, современная техника, включая холодильник, телевизор и стиральную машину, диван-кровать Аскона, кухонный гарнитур, тумбочка, стол со стулом в зале, доска гладильная, утюг, сушка для белья, обеденный стол со стульями, телевизор. Санузел совмещённый, оборудован ванной, туалетом, раковиной и стиральной машинкой. Из окон открывается вид на улицу, а также есть балкон, где можно насладиться свежим воздухом. Дом находится в отличном состоянии, оснащён пассажирским и грузовым лифтами, что делает подъём на 8 этаж лёгким и быстрым. Для вашего автомобиля предусмотрена наземная парковка, а также за доп.плату подземная, прям возле возле дома есть недорогая платная парковка,а также много бесплатных мест, поэтому можно не переживать о поиске места. Вокруг дома отлично развита инфраструктура: ...

1 с 02.07.2025, обновлен 02.07.2025

Продавец: Собственник

Телефон: +79827211305

Характеристики

Количество комнат	1	Тип дома	монолитный
Этаж	8	Этажей всего	17
Площадь жилая	20.00 кв. м	Площадь кухни	10.00 кв. м

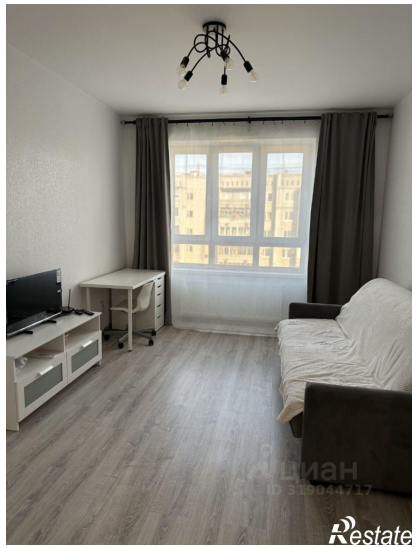

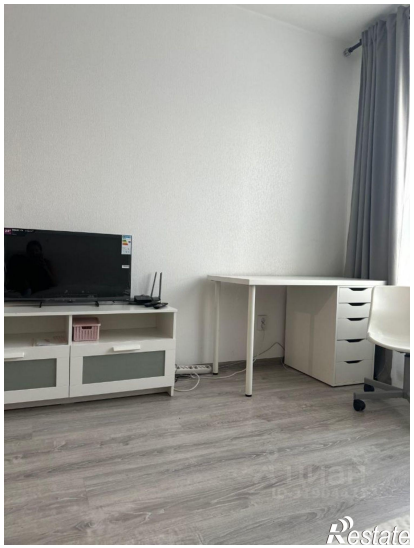
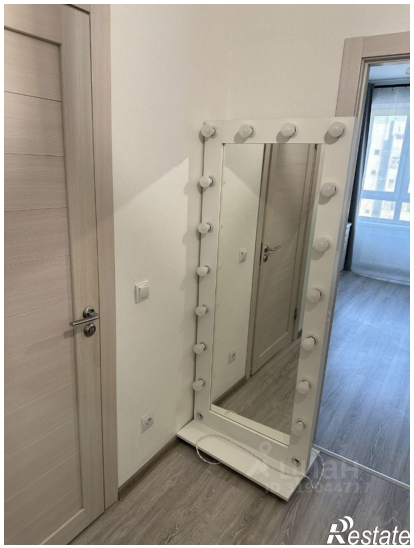

Restate

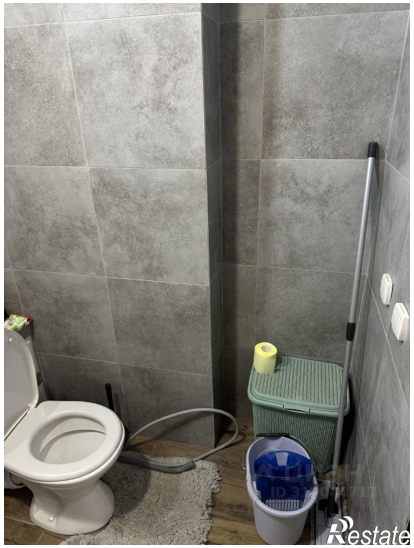
Restate