Купить квартиру за 4 800 000 рублей на улица Большакова, 143

Свердловская область, Екатеринбург, улица Большакова, 143

Чкаловская

4 800 000 Р
150 000Р за м^2

32.00 м^2	6.00 м^2	3 из 5
Общая	Кухня	Этаж

????Просторная однокомнатная квартира в микрорайоне Автовокзал???? В квартире остается кухонный гарнитур со встроенной техникой, сантехническое оборудование, большой шкаф купе в комнате, прихожая с вешалками. Отличная планировка, просторная комната с возможностью размещения спального места, рабочей зоны, большого шкафа, тв зоны и всего, что вам требуется, совмещенный санузел и уютная кухня хорошей формы, в которой можно разместить все необходимое, большой балкон для организации зоны отдыха или места хранения вещей. Окна выходят во двор, никакого шума машин, никаких соседских окон напротив, только двор с большим количеством озеленения. ????1 взрослый собственник, квартира без каких-либо обременений, полностью готова к сделке???? Прекрасная локация города, через дорогу сквер им.Большакова и оборудованный спортивными и детскими площадками, беговыми дорожкам, пешеходными дорожками парк Зеленая роща, напротив дома спортивный комплекс Уралец, в нескольких минутах от дома ТЦ Фан-Фан и большой фитнес зал, продуктовые, кафе и рестораны рядом с домом на любой вкус, авто заправка рядом в одной минуте, до Цирка, Юности, ТЦ Гринвич, метро Геологическая можно дойти пешком или доехать на машине за 8 минут. Квартира прекрасно подойдет для студентов, т.к рядом центр и основная масса всех учебных ...

0 с 02.07.2025, обновлен 02.07.2025

Продавец: Халдина Александра

Телефон: +79826622305

Характеристики
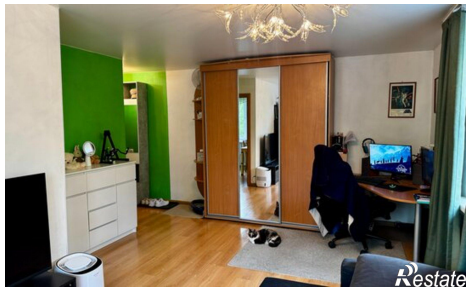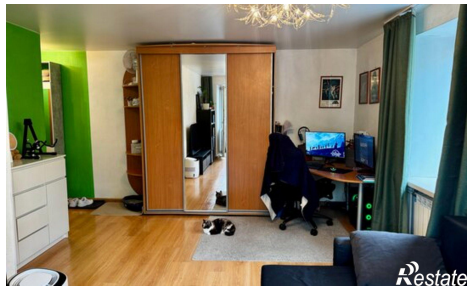
Количество комнат	1	Этаж	3
Этажей всего	5	Площадь кухни	6.00 кв. м