Купить квартиру за 6 070 000 рублей на Латвийская улица, 48/2

Свердловская область, Екатеринбург, Латвийская улица, 48/2

Геологическая

6 070 000 Р
108 393Р за м^2

56.00 м^2	20.00 м^2	12 из 25
Общая	Кухня	Этаж

Продаётся просторная светлая квартира 56,5 кв.м в новом доме на 12 этаже. Большая кухня-гостиная с окнами на две стороны, две большие спальные комнаты, из окна шикарный вид, много зелени, тишина и свежий воздух. Выполнен качественный ремонт, стеклопакеты REHAU с гарантийным сроком. В доме один подъезд и 3 лифта. В доме своя газовая котельная, это значительно уменьшает платежи по коммунальным услугам и обеспечивает бесперебойную подачу горячей воды. Во дворе несколько детских площадок, корт. Рядом детские сады, школа. Удобно добираться до центра города на электричке. Один взрослый собственник, никто не прописан, без обременений, быстрый выход на сделку.

0 с 03.07.2025, обновлен 03.07.2025

Продавец: Собственник

Телефон: +79126923549

Характеристики

Количество комнат	3	Тип дома	панельный
Этаж	12	Этажей всего	25
Площадь кухни	20.00 кв. м		

https://ekaterinburg.restate.ru/obj/prodazha-tryohkomnatnoy-kvartiri-latviyskaya-ulica-48-2-18232195016/

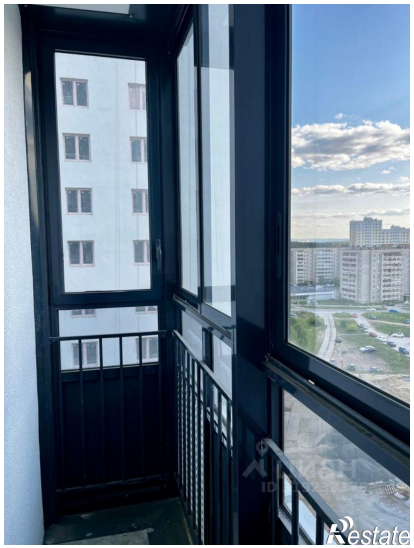

Restate

Restate