Купить квартиру за 5 150 000 рублей на улица Саввы Белых, 11

Свердловская область, Екатеринбург, улица Саввы Белых, 11

Ботаническая

5 150 000 Р
119 767Р за м^2

43.00 м^2	28.00 м^2	6.00 м^2	5 из 5
Общая	Жилая	Кухня	Этаж

В продаже чистая,уютная квартира.Комнаты изолированы,сан узел раздельный В одной комнате натяжной потолок,в ванной плитка.Двери всё поменяны.Есть встроенный шкаф.В подъезде чисто Во дворе детская площадка,есть место для парковки автомобилей.Два взрослых собственника.Рядом школа, магазины, остановка транспорта.

0 с 03.07.2025, обновлен 03.07.2025

Продавец: Собственник

Телефон: +79826720012

Характеристики

Количество комнат	2	Тип дома	кирпичный
Этаж	5	Этажей всего	5
Площадь жилая	28.00 кв. м	Площадь кухни	6.00 кв. м

https://ekaterinburg.restate.ru/obj/prodazha-dvuhkomnatnoy-kvartiri-ulica-savvy-belyx-11-18232195026/

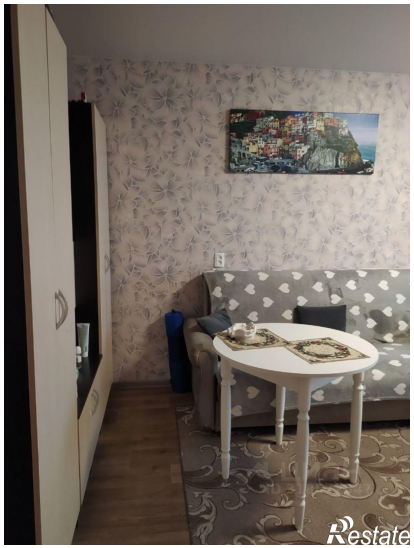
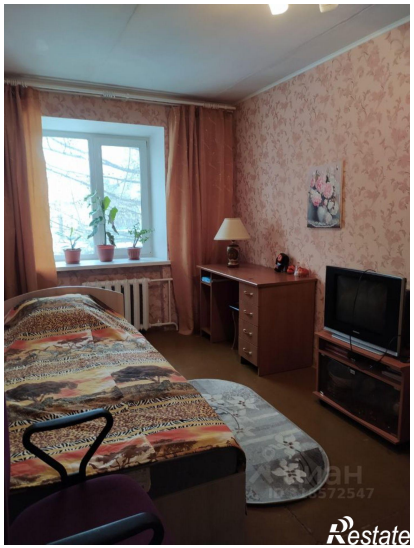

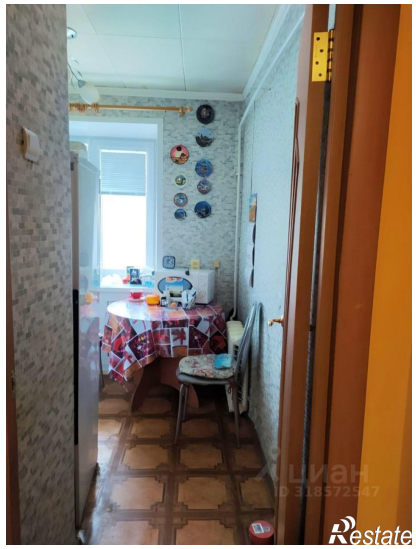
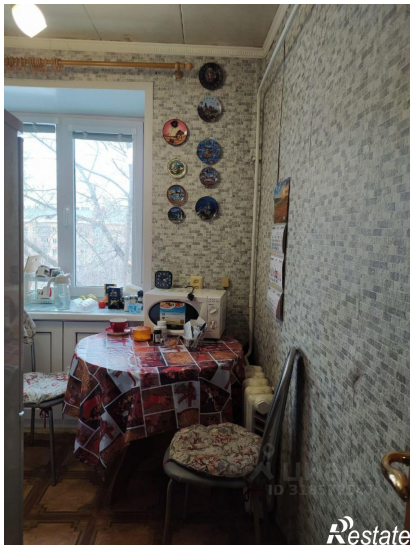
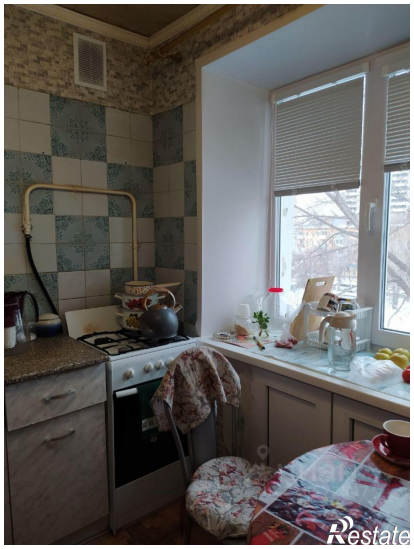
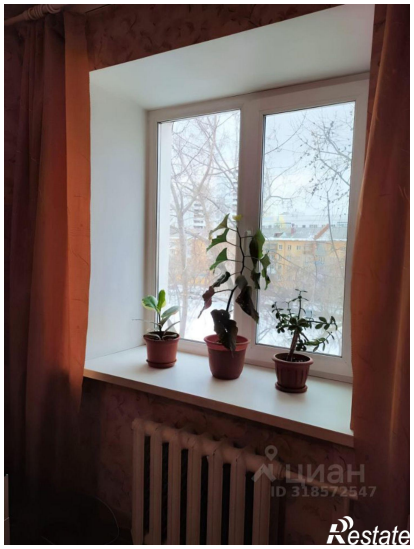

Restate

Restate