Сдать квартиру за 26 000 рублей на Ферганская улица, 10

Свердловская область, Екатеринбург, Ферганская улица, 10

Ботаническая

26 000 Р в месяц

31.00 м^2	20.00 м^2	6.00 м^2	2 из 5
Общая	Жилая	Кухня	Этаж

Сдаётся уютная, тёплая квартира, с хорошим ремонтом, в квартире встроенная кухонная мебель, бытовая техника (холодильник, микроволновая печь, духовой шкаф, варочная поверхность, стиральная машина). В зале шкаф-купе, диван. Квартира сдаётся на длительный срок, рядом остановки трамвая и автобуса. Подъезд чистый, во дворе оборудованная детская площадка. ID объекта в нашей базе: 1474

0 с 03.07.2025, обновлен 03.07.2025

Продавец: Собственник

Телефон: +79827322574

Характеристики

Количество комнат	1	Тип дома	блочный
Этаж	2	Этажей всего	5
Площадь жилая	20.00 кв. м	Площадь кухни	6.00 кв. м

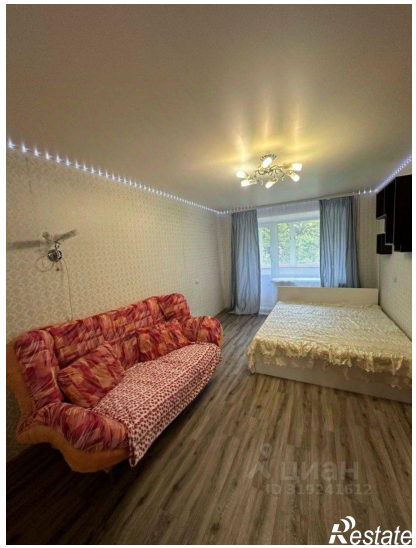

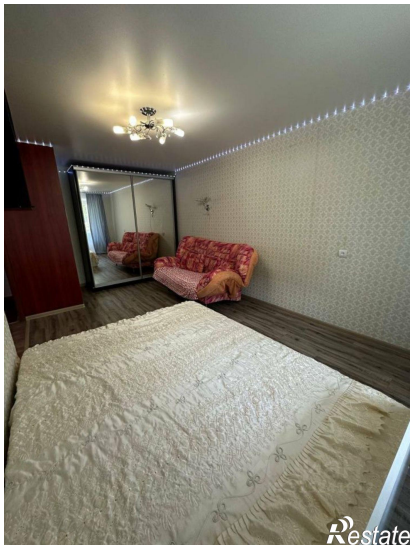
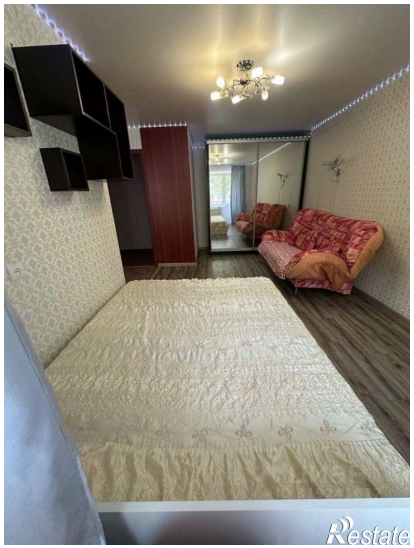

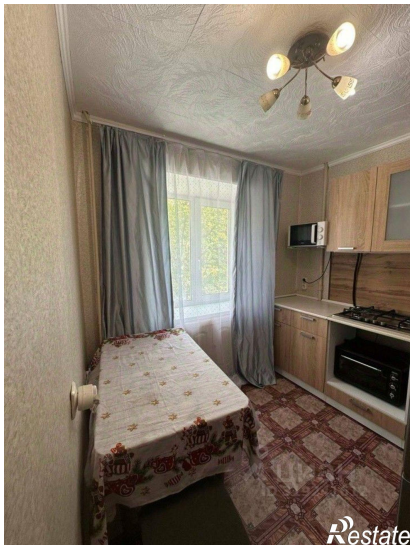
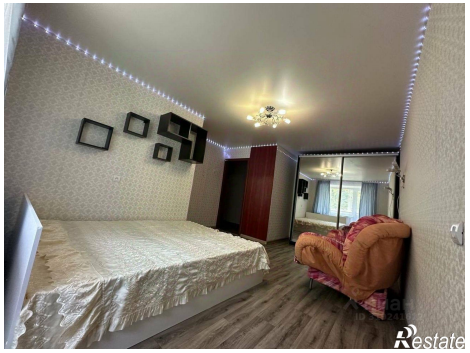

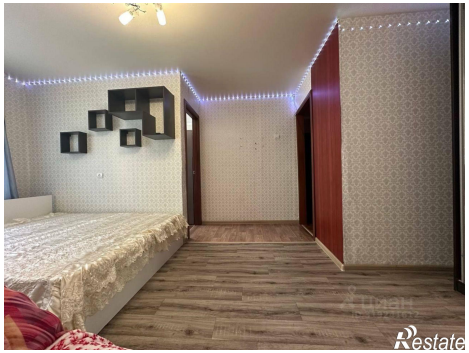
Restate

Restate