Купить квартиру за 2 499 000 рублей на проезд Горнистов, 13А

Свердловская область, Екатеринбург, проезд Горнистов, 13А

Геологическая

2 499 000 Р

75 727Р за м^2

33.00 м^2	17.60 м^2	7.00 м^2	1 из 5
Общая	Жилая	Кухня	Этаж

id:2599. Предлагаем к покупке очень теплую однокомнатную квартиру в доме улучшенной планировки. Основные преимущества: 1. Наличие косметического ремонта, что позволяет сразу после покупки заехать и жить; 2. Дом газифицирован; 3. Функциональная планировка: раздельный санузел, кухня правильной прямоугольной формы, вместительная прихожая, ниша в комнате (можно организовать просторную гардеробную или спальню), просторная лоджия с теплым остеклением (возможность утеплить лоджию и использовать как дополнительное жилое пространство); 4. Окна выходят на лес, что гарантирует тишину и чистый воздух; 5. В доме проживают тихие, культурные и очень активные жильцы: радеют за чистоту во дворе и в подъезде, дружно решают вопросы по благоустройству двора и детской площадки. 6. В шаговой доступности: ЖД станции Кольцово и Хуторята, несколько автобусных остановок, поликлиника, магазины, детский сад 193, школа 60, Малоистокский пруд и парк. Квартира освобождена, чистая продажа, 1 взрослый собственник, без долгов и обременений. АН Диал гарантирует юридическую безопасность данной сделки. Приходите, смотрите. С удовольствием отдадим квартиру в хорошие руки!

3 с 03.07.2025, обновлен 03.07.2025

Продавец: Собственник

Телефон: +79122060255

Характеристики
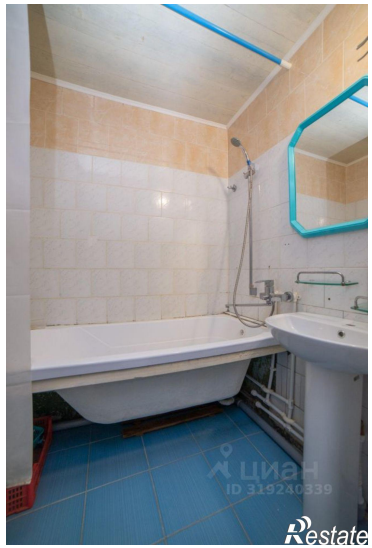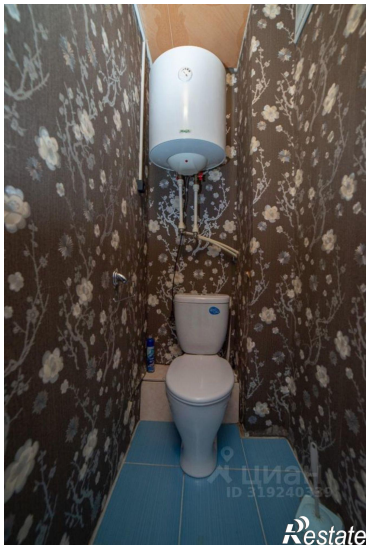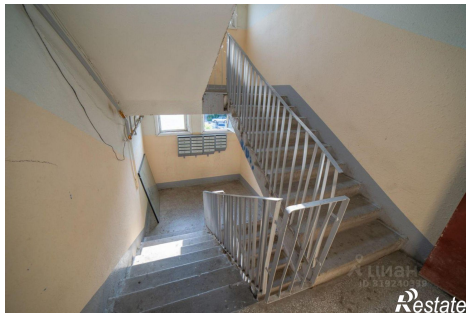
Количество комнат	1	Тип дома	панельный
Этаж	1	Этажей всего	5
Площадь жилая	17.60 кв. м	Площадь кухни	7.00 кв. м