Купить квартиру за 4 300 000 рублей на ул Вильгельма де Геннина, 47

Свердловская область, Муниципальное Образование Екатеринбург, Екатеринбург, ул Вильгельма де Геннина, 47

Геологическая

4 300 000 Р
107 500Р за м^2

40.00 м^2	16.20 м^2	11.00 м^2	8 из 22
Общая	Жилая	Кухня	Этаж

Продается уютная однокомнатная квартира в современном жилом комплексе на улице Вильгельма де Геннина, 47. Общая площадь составляет 40,5 кв.м, жилая - 16,2 кв.м, кухня - 11,4 кв.м. Квартира находится на 8 этаже 22-этажного монолитно-кирпичного дома, построенного в 2016 году. Высокие потолки 2,7 метра создают ощущение простора. Из окон открывается вид как на улицу, так и во двор. В квартире выполнен косметический ремонт, что позволяет будущим владельцам сразу заехать и обживаться. Просторная кухня станет отличным местом для кулинарных экспериментов или теплых семейных ужинов. Санузел совмещенный, в нем удобно разместится вся необходимая сантехника. В квартире также есть лоджия, где можно организовать зону отдыха или хранение сезонных вещей. Дом в отличном состоянии, с подземной и наземной парковкой, что обеспечивает безопасность и комфорт для вашего автомобиля. В подъезде установлены один пассажирский и два грузовых лифта, поэтому можно без труда подниматься на свой этаж даже с большими покупками. Район отлично развит: поблизости расположены школы и детские сады, поэтому ваши дети смогут добраться до учебных заведений без проблем. В шаговой доступности находятся магазины, что делает повседневные покупки быстрыми и удобными. До станции метро Геологическая можно доехать на автомобиле ...

0 с 03.07.2025, обновлен 03.07.2025

Продавец: Собственник

Телефон: +79826117487

Характеристики

Количество комнат	1	Тип дома	кирпично-монолитный
Этаж	8	Этажей всего	22
Площадь жилая	16.20 кв. м	Площадь кухни	11.00 кв. м

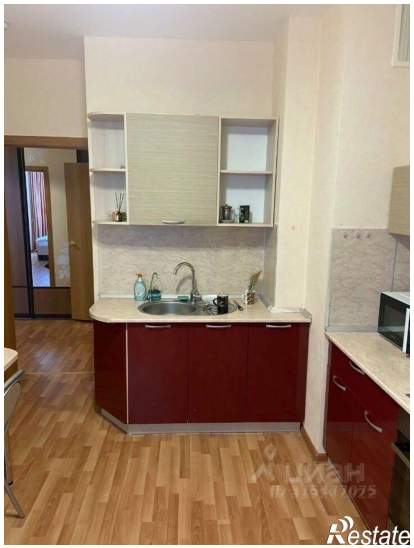

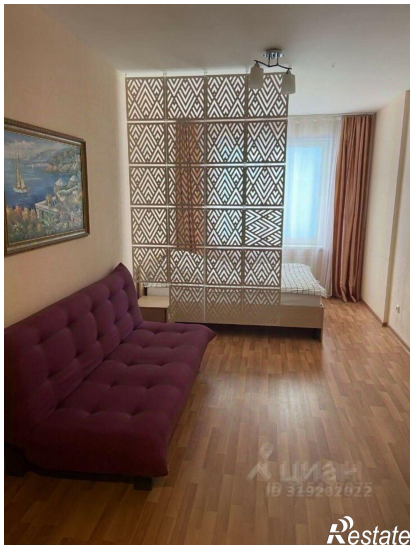

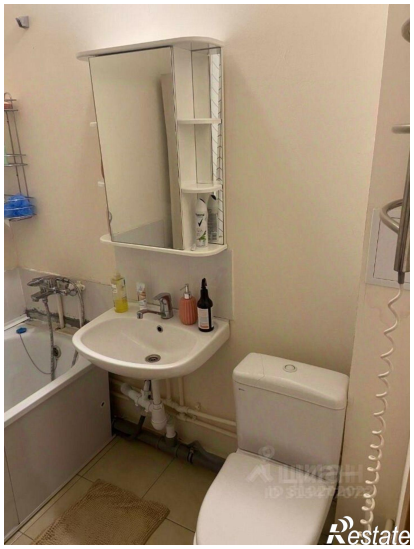

Restate

Restate