Сдать квартиру за 25 000 рублей на ул Шейнкмана, 45

Свердловская область, Муниципальное Образование Екатеринбург, Екатеринбург, ул Шейнкмана, 45

Площадь 1905 года

25 000 Р в месяц

40.00 м^2	9.00 м^2	9 из 9
Общая	Кухня	Этаж

Сдается: 1 комнатная квартира (Объявление С КОМИССИЕЙ от риелтора) Стоимость: 25000 + к.у. (в среднем летом 2800, зимой 5500) Адрес: ул. Шейнкмана,45 (Центр) Описание: 40м2, 9/9 этаж. Самый центр города, квартира с новым ремонтом! До метро площадь 1905 года 7-10 минут пешком! Всех рассмотрим! Торг. Можно обсудить доукомплектацию (диван, кровать) В квартире есть вся мебель и техника необходимая для проживания: стиральная машинка, холодильник, кровать, кресла, кухня, и др. Очень развитая инфраструктура, садики, школы, магазины, все виды транспорта. *Возможно проживание с домашними животными Депозит желательно 10 т.р., обсуждаемо. Комиссия 50%

0 с 03.07.2025, обновлен 03.07.2025

Продавец: Собственник

Телефон: +79122060302

Характеристики
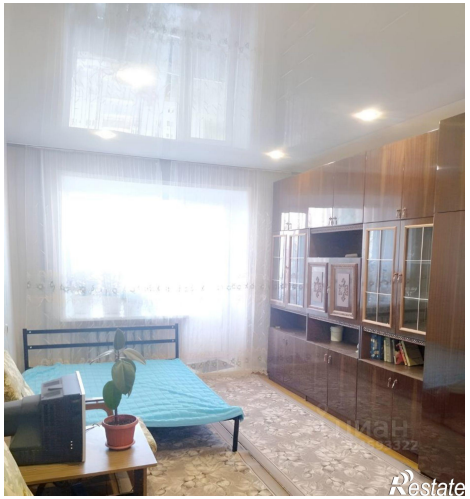
Количество комнат	1	Тип дома	кирпичный
Этаж	9	Этажей всего	9
Площадь кухни	9.00 кв. м