Купить квартиру за 35 000 000 рублей на ул Шейнкмана, 121

Свердловская область, Муниципальное Образование Екатеринбург, Екатеринбург, ул Шейнкмана, 121

Геологическая

35 000 000 Р
192 308Р за м^2

182.00 м^2	57.00 м^2	12 из 23
Общая	Кухня	Этаж

ID объекта в нашей базе: 11460

0 с 03.07.2025, обновлен 03.07.2025

Продавец: Сергей Николаевич

Телефон: +79051349068

Характеристики

Количество комнат	3	Этаж	12
Этажей всего	23	Площадь кухни	57.00 кв. м
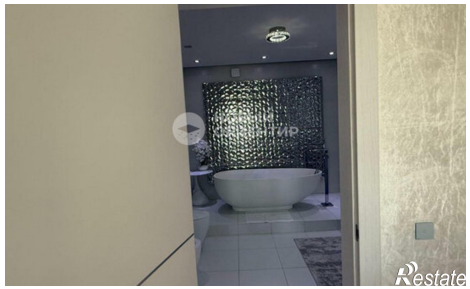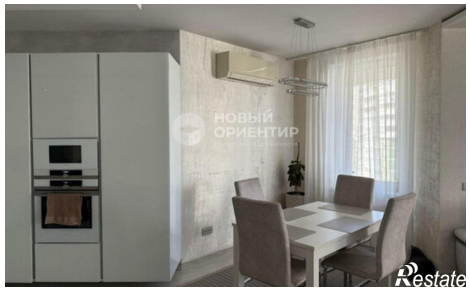
https://ekaterinburg.restate.ru/obj/prodazha-tryohkomnatnoy-kvartiri-ul-sheynkmana-121-18232203249/