Купить квартиру за 3 600 000 рублей на Техническая, 53

Свердловская область, Муниципальное Образование Екатеринбург, Екатеринбург, Техническая, 53

Уральская

3 600 000 Р
117 647Р за м^2

30.60 м^2	6.50 м^2	1 из 4
Общая	Кухня	Этаж

Продается уютная однокомнатная квартира в Екатеринбурге на Технической улице. Общая площадь квартиры составляет 30.6 кв. м, кухня 6.5 кв. м. Квартира расположена на 1 этаже 4-этажного монолитного дома, построенного в 1961 году. Это отличное предложение для тех, кто ищет жилье в развитом районе города. До метро "Уральская" всего 8 минут на автомобиле. В квартире сделан косметический ремонт, что позволяет сразу заехать и жить. Высота потолков 2.5 метра, что добавляет пространства. Санузел совмещенный, окна выходят как на улицу, так и во двор, обеспечивая хорошее естественное освещение в течение дня. Дом в хорошем состоянии, с наземной парковкой для вашего автомобиля. Подъезд чистый и ухоженный, соседи дружелюбные, что создаёт приятную атмосферу для жизни. Район, в котором находится квартира, предлагает все необходимое для комфортной жизни. Рядом есть школы, детские сады и клиники. В шаговой доступности магазины, поэтому все необходимое всегда под рукой. Удобная транспортная доступность позволит быстро добраться до центра и других районов города. Это отличная возможность для покупки жилья как для личного проживания, так и для инвестиции. Записывайтесь на просмотр, чтобы оценить все преимущества этой квартиры. Мы ждем вас!.Номер в базе: 12006441. Район: Новая Сортировка

0 с 03.07.2025, обновлен 10.07.2025

Продавец: Этажи

Телефон: 8(929)783-93-74

Характеристики

Количество комнат	1	Тип дома	кирпичный
Этаж	1	Этажей всего	4
Наличие телефона	да	Наличие балкона	нет
Санузел	совмещенный с/у	Площадь кухни	6.50 кв. м
Высота потолков	2.5 м	Отделка	под ключ (чистовая)
Наличие парковки	да		

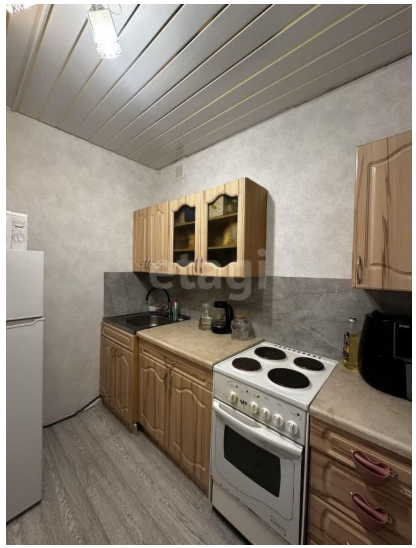

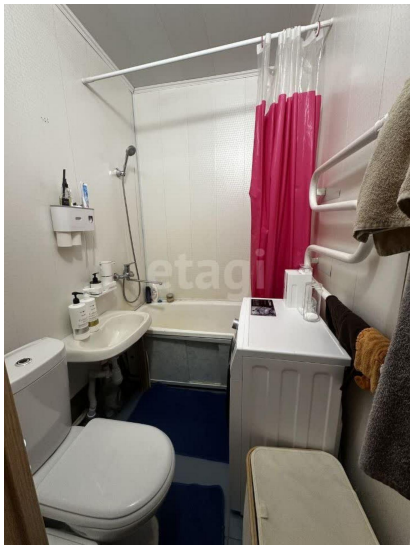

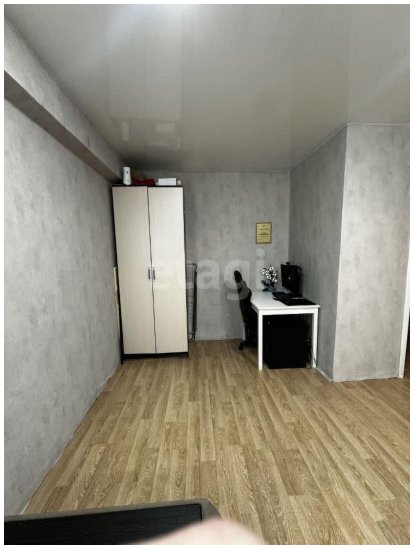

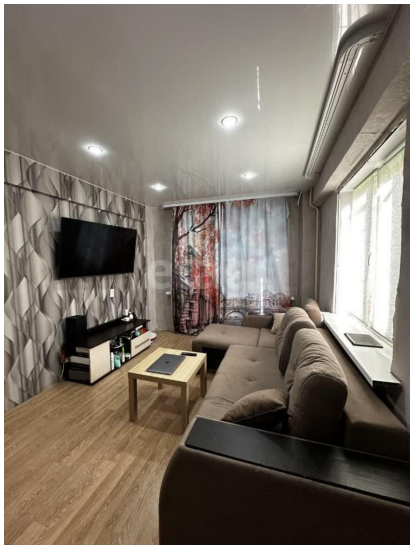

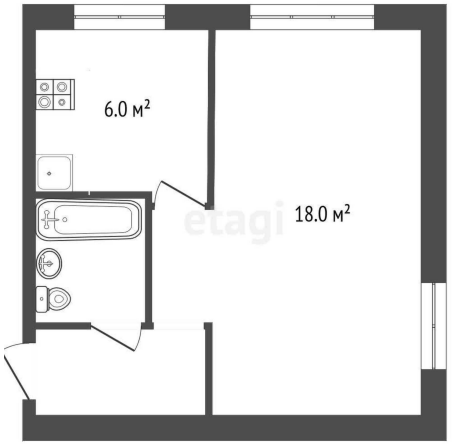
6.0 м²
18.0 м²

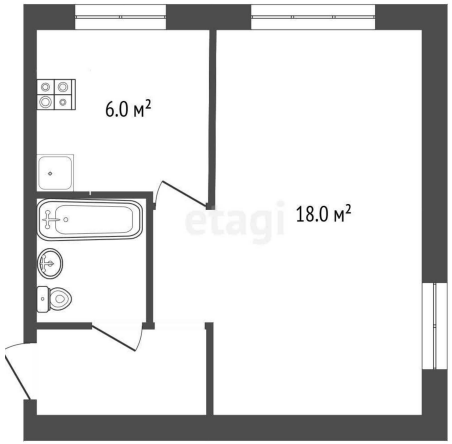
6.0 м²
18.0 м²