Купить квартиру за 7 800 000 рублей на Чемпионов, 4

Свердловская область, Муниципальное Образование Екатеринбург, Екатеринбург, Чемпионов, 4

7 800 000 Р
142 336Р за м^2

54.80 м^2	19.80 м^2	8 из 16
Общая	Кухня	Этаж

Продается большая евро трешка , 2 комнаты и большая кухня гостиная в перспективно развивающемся жилом районе "Солнечный". Из мебели остается кухонный гарнитур . Прекрасное расположение дома. Большой закрытый двор без машин Благоустроенная детская площадка Видеонаблюдение 24/7. Автоматическая передача счетчиков. Без барьерная среда Доступ к видеокамерам Спокойные соседи. Ухоженный красивый район, есть вся инфраструктура, магазины, школа, Губернаторский лицей, Ледовая арена, Центр художественной и эстетической гимнастики, садики. В доме детская поликлиника. Рядом с домой остановки автобуса и трамвая. Один собственник , есть ипотечный остаток..Номер в базе: 12010650. Район: Солнечный

0 с 03.07.2025, обновлен 10.07.2025

Продавец: Этажи

Телефон: 8(929)783-87-73

Характеристики
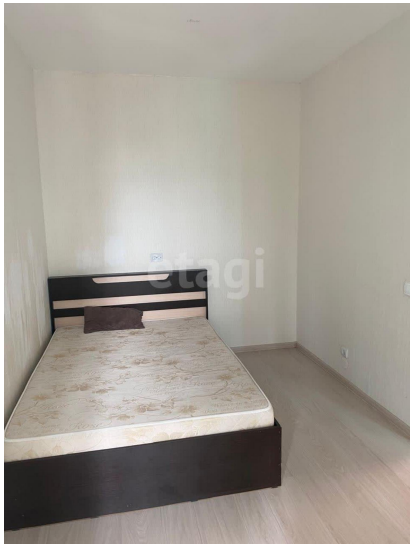
Количество комнат	2	Тип дома	монолитный
Этаж	8	Этажей всего	16
Наличие телефона	да	Наличие балкона	да
Наличие лифта	пассажирский лифт	Санузел	совмещенный с/у
Площадь кухни	19.80 кв. м	Высота потолков	2.7 м
Отделка	под ключ (чистовая)	Наличие парковки	да