Купить студию за 4 800 000 рублей на Мраморская, 4 к 2

Свердловская область, Муниципальное Образование Екатеринбург, Екатеринбург, Мраморская, 4 к 2

Ботаническая

4 800 000 Р

228 571Р за м^2

21.00 м^2	4.00 м^2	5 из 16
Общая	Кухня	Этаж

Продаётся стильная студия в ЖК Шишимская горка, Екатеринбург Идеальный вариант для комфортного проживания или выгодных инвестиций! Квартира с дизайнерским ремонтом – никто не жил, сохранено безупречное состояние. Выгодное расположение: 15 минут пешком до станции метро В шаговой доступности ТРК «Глобус» Множество кафе, магазинов, аптек и объектов инфраструктуры Отличная транспортная доступность – до остановки общественного транспорта всего 2 минуты Безопасность и комфорт в ЖК: Закрытая территория с озеленением и фонтанами Круглосуточная охрана и видеонаблюдение Чистая продажа – никаких рисков: Единственный собственник Нет обременений Быстрая сделка – готовность к оформлению Отличная возможность купить современную студию в престижном районе Екатеринбурга!.Номер в базе: 12002944. Район: Уктус

0 с 03.07.2025, обновлен 10.07.2025

Продавец: Этажи

Телефон: 8(929)785-50-87

Характеристики

Количество комнат	1	Тип дома	кирпично-монолитный
Этаж	5	Этажей всего	16
Наличие телефона	да	Студия	да
Наличие балкона	да	Наличие лифта	пассажирский лифт
Санузел	совмещенный с/у	Площадь кухни	4.00 кв. м
Высота потолков	2.7 м	Отделка	под ключ (чистовая)
Наличие парковки	да		

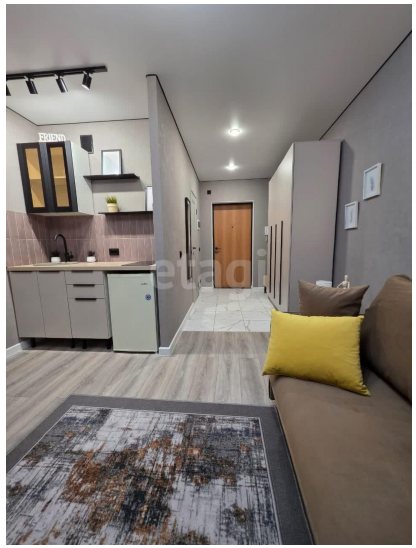
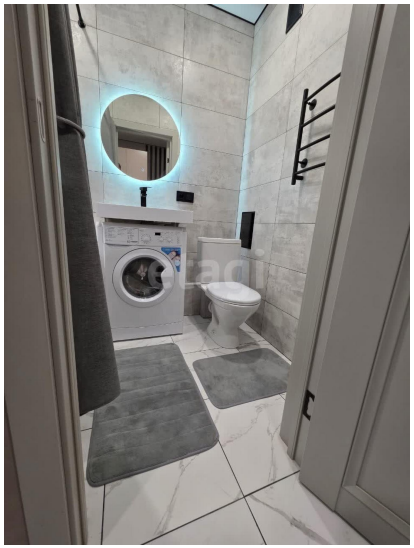
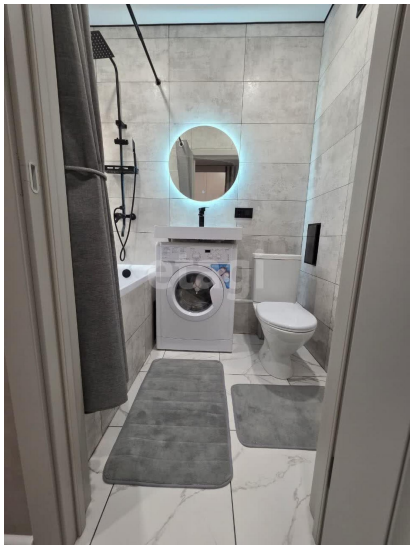
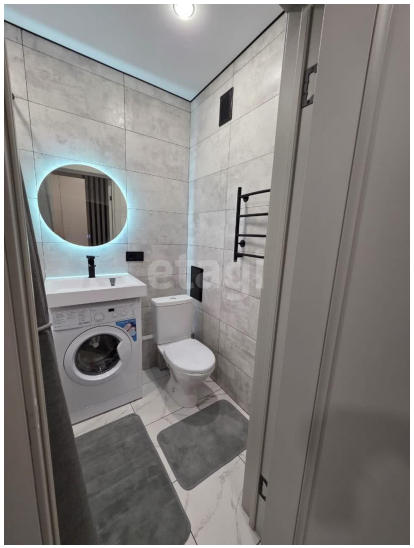
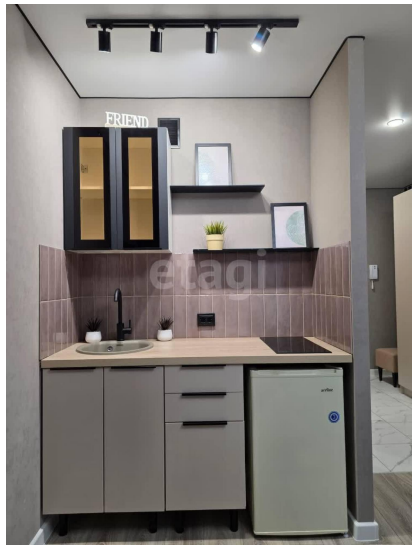

5

etagi

etagi