Купить квартиру за 10 100 000 рублей на Чемпионов, 15

Свердловская область, Муниципальное Образование Екатеринбург, Екатеринбург, Чемпионов, 15

10 100 000 Р
194 231Р за м^2

52.00 м^2	18.00 м^2	4 из 16
Общая	Кухня	Этаж

Продается светлая и уютная 2-комнатная квартира в современном жилом комплексе! Адрес: г. Екатеринбург, ул. Чемпионов, д. 15 (Свердловская область) Предлагается к продаже квартира общей площадью 51,12 м², с удачной планировкой: жилая площадь — 23 м², просторная кухня — 18 м². Квартира расположена на 4 этаже 16-этажного монолитного дома, построенного в 2022 году. Преимущества объекта: Высота потолков — 2,51 м, Окна выходят во двор — тишина и спокойствие гарантированы, Сделан косметический ремонт — можно заехать и жить или легко реализовать собственные дизайнерские решения, Совмещённый санузел — удобно и эргономично, Дом оборудован двумя пассажирскими и одним грузовым лифтом, Удобная наземная парковка во дворе. Инфраструктура: Район с развитой инфраструктурой: в шаговой доступности находятся школы, детские сады, ледовая арена, магазины и объекты повседневного сервиса. Удобная транспортная доступность — до станции метро "Ботаническая" всего 13 минут на автомобиле. Юридическая чистота: Квартира без обременений, Никто не прописан, Возможна покупка в ипотеку. Отличный вариант как для личного проживания, так и для инвестиций. Звоните — организуем оперативный показ!.Номер в базе: 12006262. Район: Солнечный

0 с 03.07.2025, обновлен 10.07.2025

Продавец: Этажи

Телефон: 8(929)784-50-19

Характеристики

Количество комнат	2	Тип дома	кирпичный
Этаж	4	Этажей всего	16
Наличие телефона	да	Наличие балкона	нет
Наличие лифта	пассажирский лифт	Санузел	совмещенный с/у
Площадь кухни	18.00 кв. м	Высота потолков	2.7 м
Отделка	под ключ (чистовая)	Наличие парковки	да

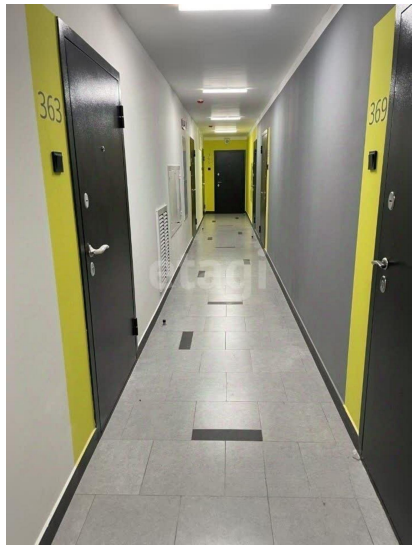
363
369

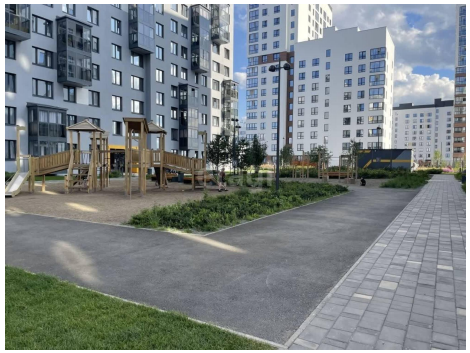

4
подъезд

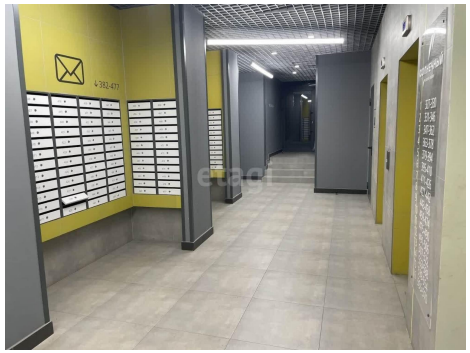

etagi

etagi