Купить квартиру за 3 800 000 рублей на Техническая, 148

Свердловская область, Муниципальное Образование Екатеринбург, Екатеринбург, Техническая, 148

3 800 000 Р
115 152Р за м^2

33.00 м^2	12.00 м^2	25 из 26
Общая	Кухня	Этаж

Квартира освобождена, документы проверены и готовы к сделке! Видовая 1-комнатная квартира площадью 34,5 кв.м. в новом ЖК на 25 из 26 этажей. Просторная кухня с балконом, с которого отурывается вид на пруд и лесную зону. Закрытый двор с видеонаблюдением, много парковочных мест, озеленение и детские площадки. Дом построен в 2016 году с хорошей тепло- и шумоизоляцией. Доступность транспортных развязок и выезд на ЕКАД позволяют без задержек добираться до центральных районов города и за его пределы. В шаговой доступности: школа, детский сад, парк, продуктовые магазины, остановка и поликлиника..Номер в базе: 12006977. Район: Старая Сортировка

0 с 03.07.2025, обновлен 10.07.2025

Продавец: Этажи

Телефон: 8(929)784-71-77

Характеристики

Количество комнат	1	Тип дома	блочный
Этаж	25	Этажей всего	26
Наличие телефона	да	Наличие балкона	да
Наличие лифта	пассажирский лифт	Санузел	совмещенный с/у
Площадь кухни	12.00 кв. м	Высота потолков	2.5 м
Отделка	под ключ (чистовая)	Наличие парковки	да

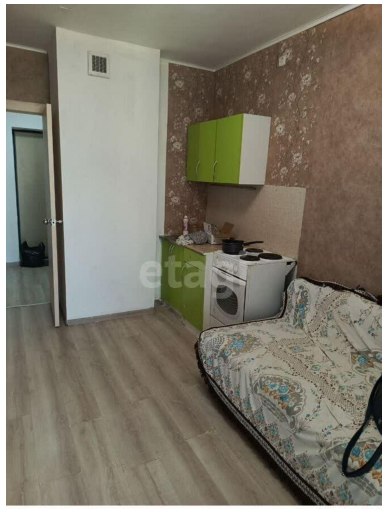

POVA 6
2025.06.14 18:12
23mm f/1.75 1/50s ISO501

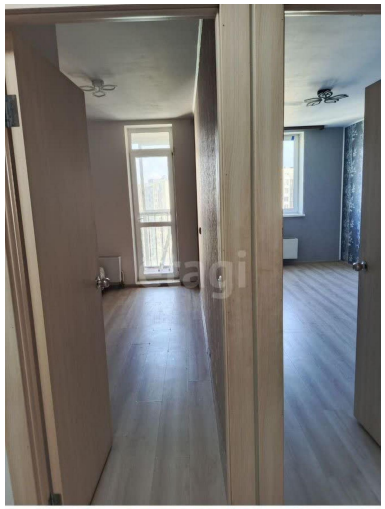

POVA 6
2025.06.14 18:15
23mm f/1.75 1/158s ISO50

POVA 6
2025.06.14 18:13
23mm f/1.75 1/50s ISO805

POVA 6
2025.06.14 18:14
23mm f/1.75 1/50s ISO307

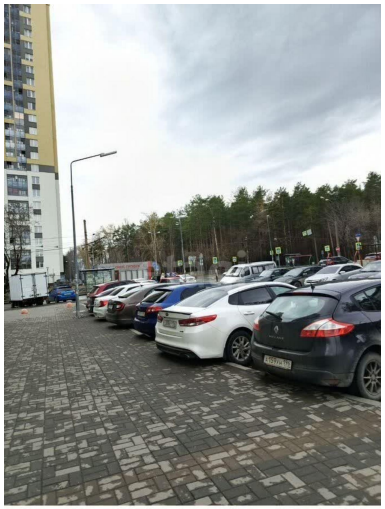

POVA 6
2025.04.25 17:26
23mm f/75 1/50s ISO461

POVA 6
2025.06.14 18:15
23mm f/1.75 1/50s ISO746

POVA 6
2025.04.25 17:24
23mm f/1.75 1/50s ISO634