Купить квартиру за 7 100 000 рублей на улица Пехотинцев, 4 к2

Свердловская область, Екатеринбург, улица Пехотинцев, 4 к2

Уралмаш

7 100 000 Р

104 412Р за м^2

68.00 м^2	40.00 м^2	12.00 м^2	20 из 27
Общая	Жилая	Кухня	Этаж

Объект N 192820. Предлагаю, к вашему вниманию уютную, светлую, просторную двушку, в ЖК Небесный - это комфортабельные 27-этажные свечки, объединенные стилобатной частью. В 2015 году их появление стало событием на рынке недвижимости микрорайона Новая Сортировка. На первом этаже комплекса расположены магазины; предусмотрен подземный паркинг. Двор размещен на стилобате, благодаря чему приподнят над уровнем земли и закрыт от посторонних.

0 с 03.07.2025, обновлен 03.07.2025

Продавец: Собственник

Телефон: +79826513715

Характеристики

Количество комнат	2	Тип дома	кирпично-монолитный
Этаж	20	Этажей всего	27
Площадь жилая	40.00 кв. м	Площадь кухни	12.00 кв. м
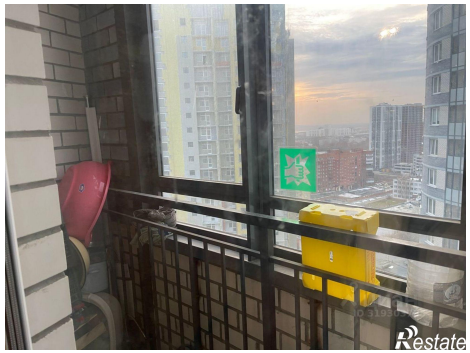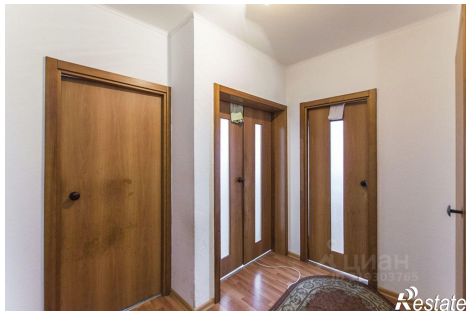
https://ekaterinburg.restate.ru/obj/prodazha-dvuhkomnatnoy-kvartiri-ulica-pexotincev-4-k2-18232213480/