# Сдать квартиру за 55 000 рублей на Библиотечная улица, 50А

Свердловская область, Екатеринбург, Библиотечная улица, 50А

Площадь 1905 года

## 55 000 Р в месяц

| 75.00 м$^2$ | 42.00 м$^2$ | 12.00 м$^2$ | 8 из 22 |
|---|---|---|---|
| Общая | Жилая | Кухня | Этаж |

Сдается 2-комнатная квартира: Ваш новый дом ждет вас! **Предлагается в аренду уютная 2-комнатная квартира** (одна комната — отдельная, другая — с открытой кухней) - Панорамный балкон (не утеплен, на полу ламинат) - Квартира расположена на солнечной стороне (очень тепло и много дневного света) Условия аренды: - Предоплата за месяц 50000руб ,залог 55000 руб - Есть все необходимое для комфортного проживания ТВ нет Чтобы сделать просмотр квартиры максимально удобным, обращаем ваше внимание: - - Агентам просьба не беспокоить аренда от года Не упустите возможность стать владельцем этого чудесного жилья! На звонки не отвечаю , пишите ,чтобы записаться на просмотр! Собственник ----- Примечание: у собственника могут быть дополнительные пожелания к жильцам - обсудите их в чате или по телефону

0 с 03.07.2025, обновлен 03.07.2025

Продавец: Собственник

Телефон: +79827020216

## Характеристики

| | | | |
|---|---|---|---|
| Количество комнат | 2 | Тип дома | панельный |
| Этаж | 8 | Этажей всего | 22 |
| Площадь жилая | 42.00 кв. м | Площадь кухни | 12.00 кв. м |

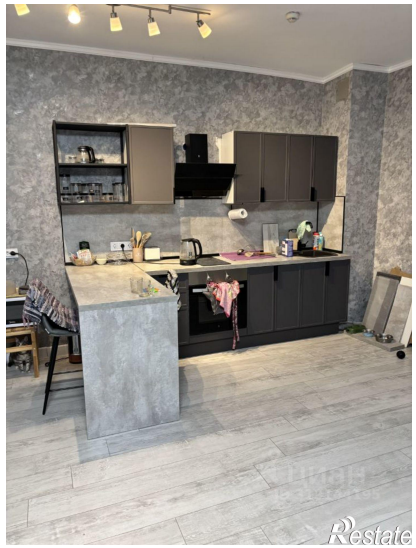
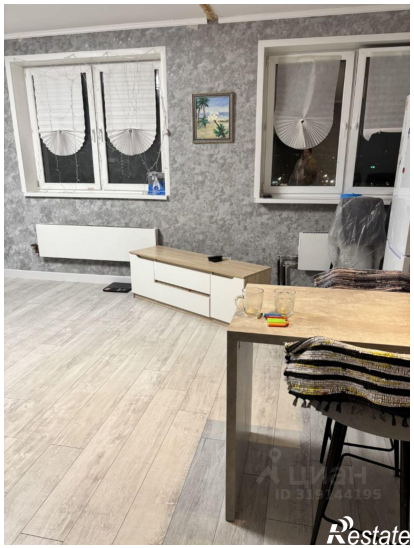

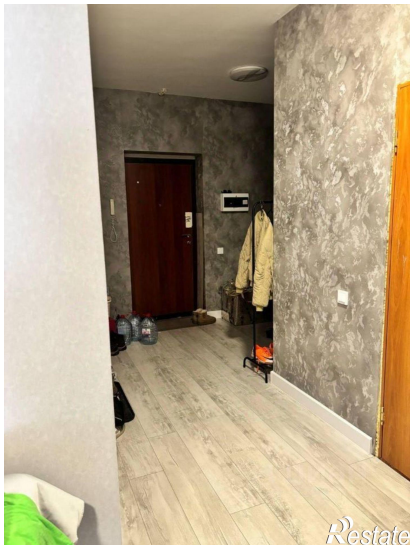
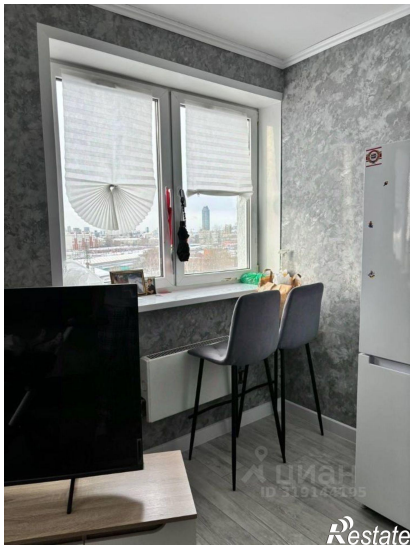

Restate