Купить квартиру за 4 680 000 рублей на ул Викулова, 33/2

Свердловская область, Муниципальное Образование Екатеринбург, Екатеринбург, ул Викулова, 33/2

Площадь 1905 года

4 680 000 Р

108 837Р за м^2

43.00 м^2	28.00 м^2	7.00 м^2	2 из 5
Общая	Жилая	Кухня	Этаж

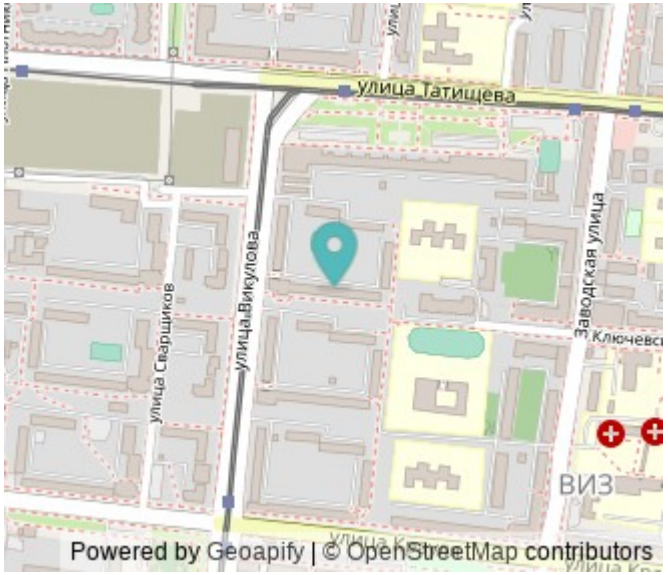

СРОЧНО продаем отличную 2х комнатную квартиру с изолированными комнатами. РАЙОН: Верх-Исетский ДВОР: Большой зеленый двор с кортом. ДОМ: 1971 года постройки панельный КВАРТИРА: В квартире сделан качественный ремонт, кроме кухни. Окна выходят на разные стороны: юг и север. В квартире нет посторонних запахов, приличные собственники. ИНФРАСТРУКТУРА: Удобное расположение: В непосредственной близости: детские сады, школы Супермаркеты, аптеки, остановки транспорта рядом ЮРИДИЧЕСКАЯ ЧИСТОТА: Собственник один, совершеннолетний, не имеет исполнительных листов, банкротом не является, паспорт действительный. Всё проверено! ДОПОЛНИТЕЛЬНАЯ ИНФОРМАЦИЯ: Ждём Ваших звонков!!! ID объекта в нашей базе: 6930

0 с 04.07.2025, обновлен 04.07.2025

Продавец: Собственник

Телефон: +79126706981

Характеристики

Количество комнат	2	Тип дома	панельный
Этаж	2	Этажей всего	5
Площадь жилая	28.00 кв. м	Площадь кухни	7.00 кв. м

https://ekaterinburg.restate.ru/obj/prodazha-dvuhkomnatnoy-kvartiri-ul-vikulova-33-2-18232222635/

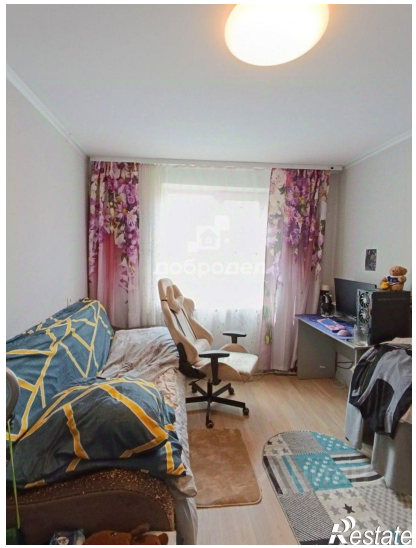

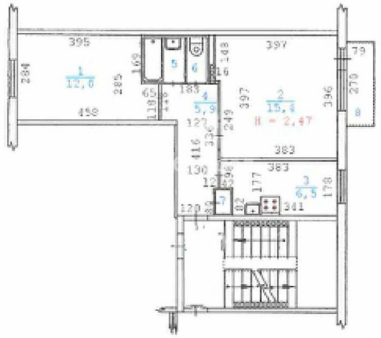

добродел
Restate

Restate