Купить квартиру за 9 500 000 рублей на ул Санаторная, 19

Свердловская область, Муниципальное Образование Екатеринбург, Екатеринбург, ул Санаторная, 19

9 500 000 Р
125 000Р за м^2

76.00 м^2	47.30 м^2	12.00 м^2	15 из 17
Общая	Жилая	Кухня	Этаж

Уютная светлая видовая 3-х комнатная квартира на город. Дом кирпичный. Этаж высокий. Перед нами никогда не будет строительства. Окна выходят на парк, за домом еще один парк. Школа, садик рядом. Окна в обе стороны, удачная планировка. Кухня большая с выходом на лоджию. С комнаты тоже выход на лоджию. Два санузла. В квартире не курили.

0 с 04.07.2025, обновлен 04.07.2025

Продавец: Собственник

Телефон: +79122310708

Характеристики

Количество комнат	3	Тип дома	кирпичный
Этаж	15	Этажей всего	17
Площадь жилая	47.30 кв. м	Площадь кухни	12.00 кв. м

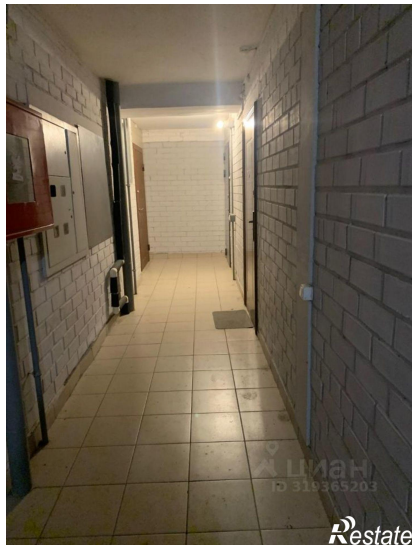

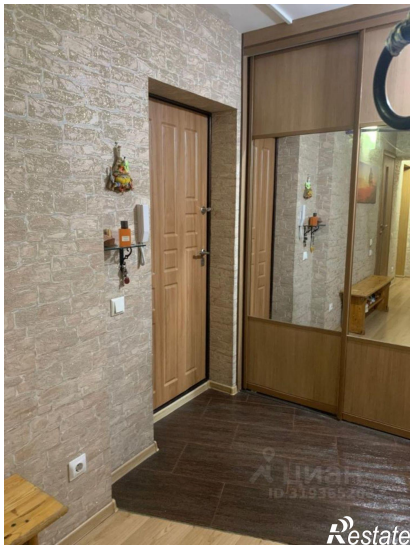
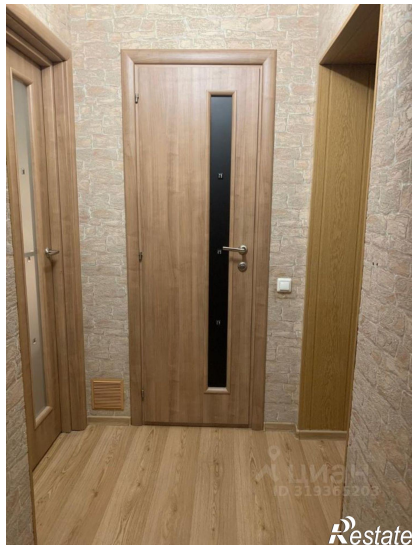

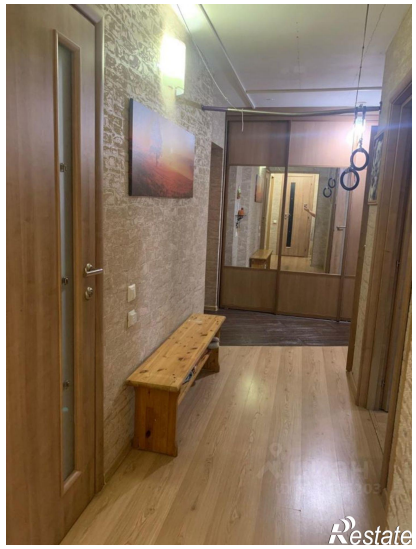
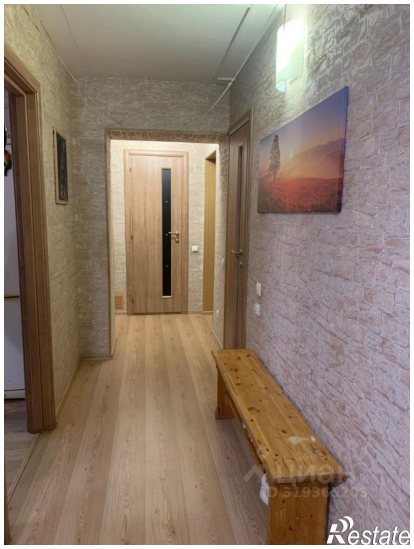

Restate

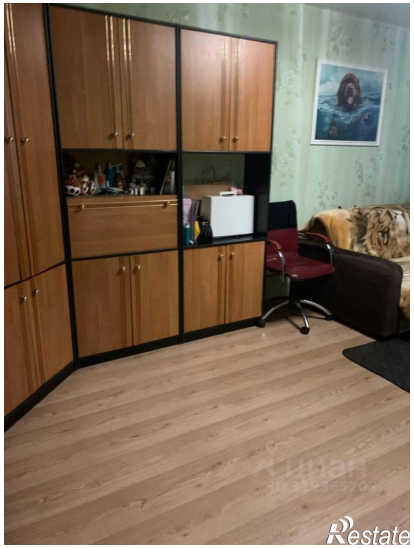
Restate