Сдать квартиру за 34 000 рублей на ул Мира, 1в

Свердловская область, Муниципальное Образование Екатеринбург, Екатеринбург, ул Мира, 1в

Динамо

34 000 Р в месяц

60.00 м^2	40.00 м^2	7.00 м^2	4 из 5
Общая	Жилая	Кухня	Этаж

Сдаётся отличная 3-комнатная квартира. Имеется вся необходимая мебель и техника для комфортного проживания, в каждой комнате диваны, холодильник и стиральная машина.Присутствует страховой депозит в размере 12000. Рассмотрим всех порядочных людей. Специалист Артём, оплата услуг по факту. ID объекта в нашей базе: 439

0 с 04.07.2025, обновлен 04.07.2025

Продавец: Собственник

Телефон: +79126525658

Характеристики

Количество комнат	3	Тип дома	кирпичный
Этаж	4	Этажей всего	5
Площадь жилая	40.00 кв. м	Площадь кухни	7.00 кв. м
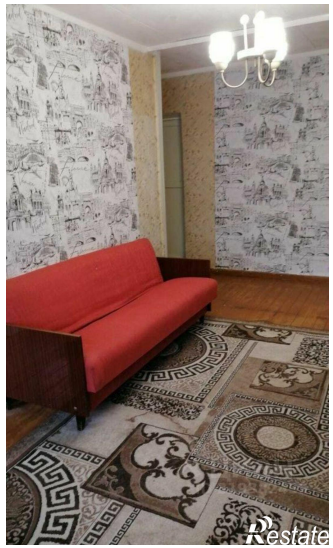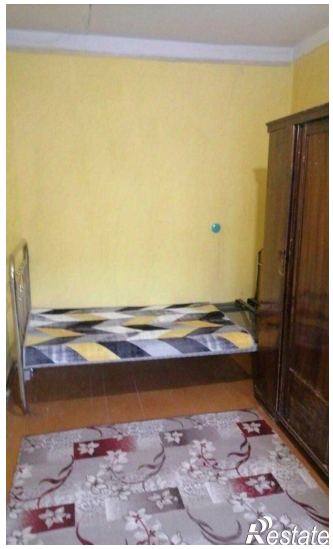
https://ekaterinburg.restate.ru/obj/arenda-tryohkomnatnoy-kvartiri-ul-mira-1v-18232231228/