Купить квартиру за 4 000 000 рублей на Онежская улица, 9

Свердловская область, Екатеринбург, Онежская улица, 9

Ботаническая

4 000 000 Р
133 333Р за м^2

30.00 м^2	18.20 м^2	7.00 м^2	1 из 5
Общая	Жилая	Кухня	Этаж

Арт. 109511283 Найдено ваше идеальное начало! Продается светлая, однокомнатная квартира 30 кв.м. на первом этаже в динамично развивающемся, перспективном и зеленом районе Автовокзала! Главные преимущества идеальная локация и шаговая доступность ко всему: Метро Ботаническая всего 7 минут неспешной прогулки!Быстрое сообщение с любым концом города. Торгово-развлекательный центр Золотой (будет построен в скором времени) Ботаника Молл- 15 минут пешком кофейни в 3 минутах ходьбы. Все для отдыха и шопинга под рукой. Лучшая инфраструктура для жизни: Детский сад 488 (5 мин), Школа 14 (5 мин) идеально для семей. В доме работает танцевальный детский клуб Импульс . Повседневные покупки:Магазины Пятёрочка , Магнит и другие все необходимое в шаговой доступности. Быстрый выезд на объездную дорогу! Зеленый и перспективный район приятная атмосфера и растущая стоимость недвижимости. О квартире: Площадь 30 кв.м. на 1 этаже. Квартира без ремонта это ваш шанс! Получите чистый холст для воплощения самых смелых дизайнерских идей. Сделайте ремонт именно под себя и создайте свое идеальное пространство без переплаты за чужой вкус. Отличная возможность как для первого собственного жилья, так и для выгодной инвестиции в развивающийся район. Не упустите шанс поселиться в ...

0 с 04.07.2025, обновлен 04.07.2025

Продавец: Собственник

Телефон: +79827419826

Характеристики

Количество комнат	1	Тип дома	панельный
Этаж	1	Этажей всего	5
Площадь жилая	18.20 кв. м	Площадь комнат	20.00 кв. м
Площадь кухни	7.00 кв. м		
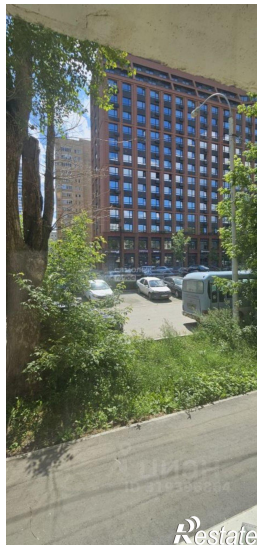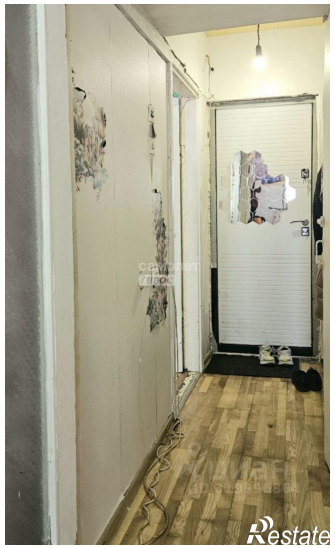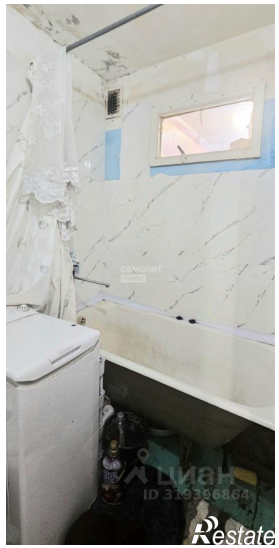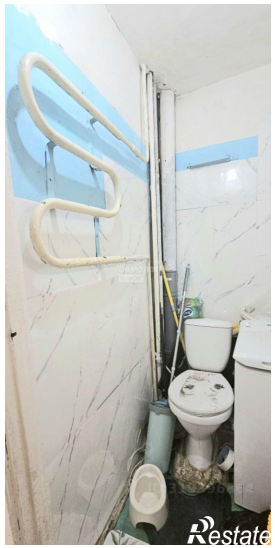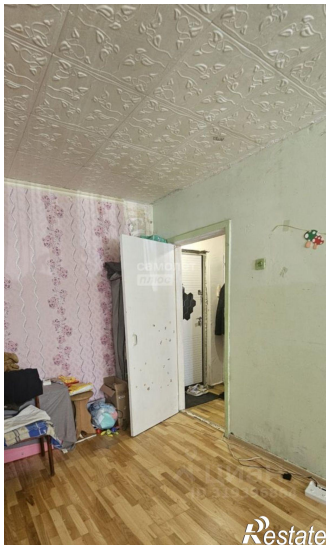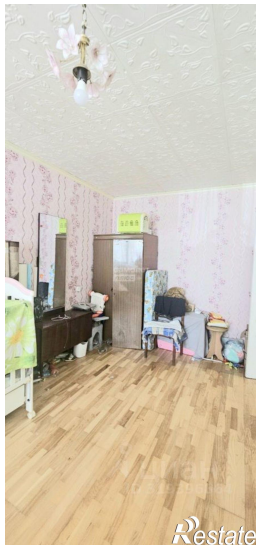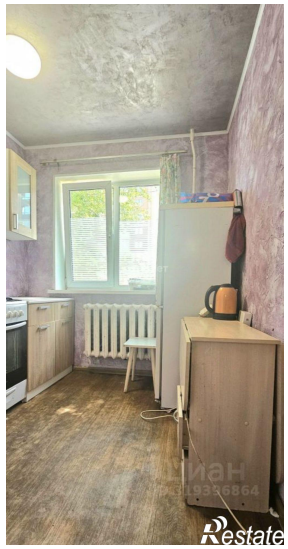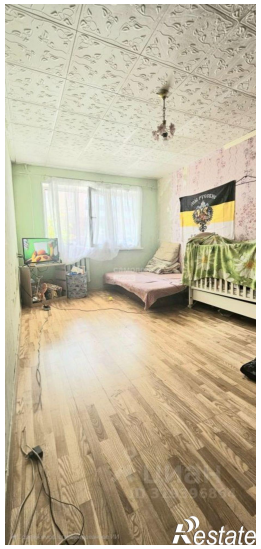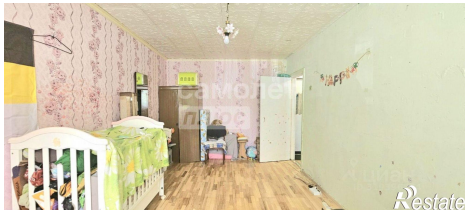
https://ekaterinburg.restate.ru/obj/prodazha-odnokomnatnoy-kvartiri-onezhskaya-ulica-9-18232233543/