Купить квартиру за 7 900 000 рублей на улица Евгения Савкова, 35

Свердловская область, Екатеринбург, улица Евгения Савкова, 35

Геологическая

7 900 000 Р
149 057Р за м^2

53.00 м^2	25.30 м^2	15.00 м^2	3 из 10
Общая	Жилая	Кухня	Этаж

Продается просторная квартира в Екатеринбурге по адресу: улица Евгения Савкова, 35. Квартира площадью 53.1 кв. м расположена на 3 этаже 10-этажного монолитного дома, построенного в 2019 году. В квартире сделан евроремонт, поэтому можно сразу заехать и жить. Просторная кухня площадью 16 кв. м позволит вам с комфортом готовить и проводить время с семьей. Высокие потолки (2.9 метра) создают ощущение простора. Квартира имеет свободную планировку, что дает вам возможность обустроить пространство по своему вкусу. Санузел отдельный, что очень удобно. Также есть балкон, откуда открывается вид во двор с озеленением, два шкафа купе в комнате и прихожей. Дом в отличном состоянии. На территории имеется наземная парковка, поэтому вы всегда найдете место для своего автомобиля. В доме установлены пассажирский и грузовой лифты, а значит, подниматься на свой этаж будет комфортно в любом случае. Рядом с домом расположены школы и детские сады, поэтому это отличный вариант для семьи с детьми. В шаговой доступности находятся магазины, что делает повседневные покупки простыми и удобными. До станции метро Геологическая можно доехать на автомобиле за 13 минут, что обеспечит вам удобную транспортную доступность. Квартира продается от собственника, поэтому вы будете общаться напрямую и сможете обсудить ...

0 с 04.07.2025, обновлен 04.07.2025

Продавец: Собственник

Телефон: +79122058732

Характеристики

Количество комнат	2	Тип дома	монолитный
Этаж	3	Этажей всего	10
Площадь жилая	25.30 кв. м	Площадь кухни	15.00 кв. м
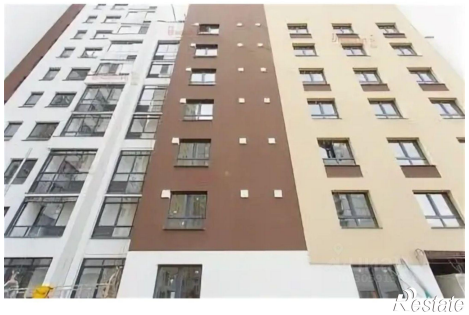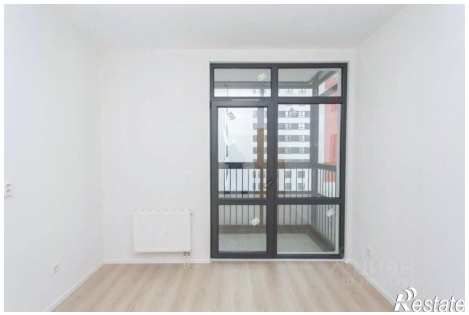
https://ekaterinburg.restate.ru/obj/prodazha-dvuhkomnatnoy-kvartiri-ulica-evgeniya-savkova-35-18232236292/