Сдать квартиру за 33 000 рублей на улица Вильгельма де Геннина, 37

Свердловская область, Екатеринбург, улица Вильгельма де Геннина, 37

Геологическая

33 000 Р в месяц

43.00 м^2	20.00 м^2	11.00 м^2	3 из 15
Общая	Жилая	Кухня	Этаж

Сдается в долгосрочную аренду большая 1 комн кв в Академическом. развитая инфраструктура: магазины, аптеки, кафе, рестораны,ТРЦ, парк. Рядом автобусная, трамвайная остановка. Большая кухня гостиная с диваном, кухонным гарнитуром, посудомойкой, В комнате - двуспальная кровать с ортопедическим матрасом, телевизор, большой шкаф В сан узле- душевая кабина, стиральная машина, Чистый подъезд, ухоженная территория с большой детской площадкой, парковкой для автомобилей, видеонаблюдение. ID объекта в нашей базе: 229

0 с 05.07.2025, обновлен 05.07.2025

Продавец: Собственник

Телефон: +79122630040

Характеристики
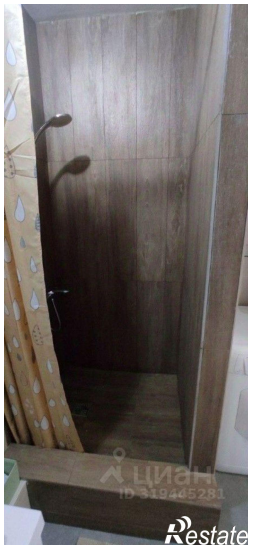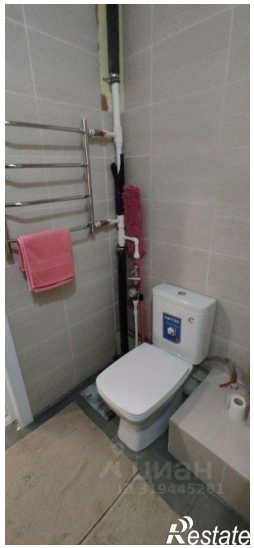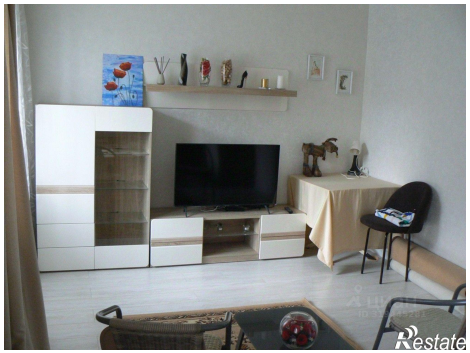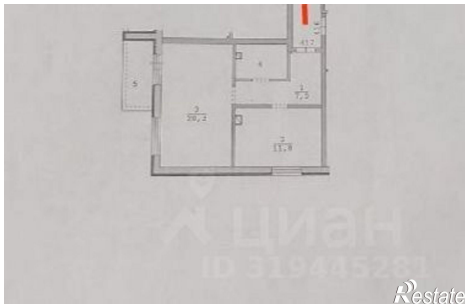
Количество комнат	1	Тип дома	кирпично-монолитный
Этаж	3	Этажей всего	15
Площадь жилая	20.00 кв. м	Площадь кухни	11.00 кв. м