Сдать квартиру за 27 000 рублей на проспект Академика Сахарова, 41

Свердловская область, Екатеринбург, проспект Академика Сахарова, 41

Чкаловская

27 000 Р в месяц

37.00 м^2	17.00 м^2	10.00 м^2	5 из 9
Общая	Жилая	Кухня	Этаж

Сдам в аренду на длительный срок однокомнатную квартиру 37 кв.м. Находится в лучшем квартале Академического района, рядом с Преображенском парком. Вся инфраструктура рядом и отлично развита: есть аптеки, магазины, кафе, зоны отдыха, садик государственный в соседнем доме, много частных садов, школы, секции, общественный транспорт (автобусы) и пр. В квартире есть стиральная машина, холодильник, электрический чайник, плита, телевизор, вся необходимая мебель. Спальных мест 2 (диван). Ищем арендатора, можно пару, без животных и детей, . В квартире не курят. Стоимость 27 000 +коммунальные услуги по квитанции. Залог 20 000 рублей. Собственник! ----- Примечание: у собственника могут быть дополнительные пожелания к жильцам - обсудите их в чате или по телефону

0 с 06.07.2025, обновлен 06.07.2025

Продавец: Собственник

Телефон: +79126719477

Характеристики
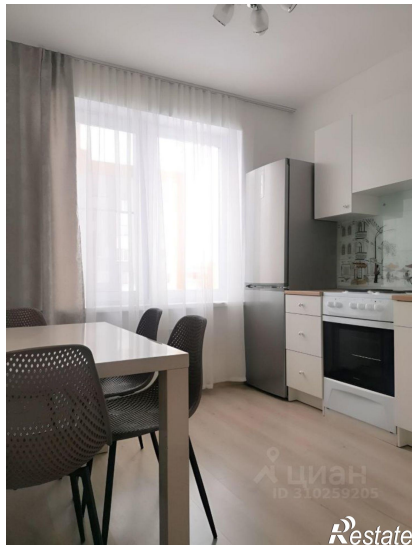
Количество комнат	1	Тип дома	кирпично-монолитный
Этаж	5	Этажей всего	9
Площадь жилая	17.00 кв. м	Площадь кухни	10.00 кв. м