Сдать квартиру за 50 000 рублей на Мира 47/3

Свердловская область, Муниципальное Образование Екатеринбург, Екатеринбург, Мира 47/3

Геологическая

50 000 Р в месяц

48.00 м^2	20.00 м^2	20.00 м^2	4 из 10
Общая	Жилая	Кухня	Этаж

Объект № 192850. Сдаётся на долгий срок стильная евро-двухкомнатная квартира в престижном жилом комплексе бизнес-класса Компаунд проспект Мира. Дом уже полностью заселён – забудьте о строительном шуме и пыли, из окон только тишина и уют. В комплексе — круглосуточная охрана, собственный фитнес-клуб с бассейном, сауны, хаммамы, рестораны и даже бильярдный клуб. Огромный двор с сухими фонтанами, качелями и зонами для отдыха - отличное место для прогулок и встреч с друзьями. Для жителей регулярно устраивают праздники и занятия йогой на свежем воздухе. Квартира идеально подойдёт для тех, кто ценит комфорт и эстетику во всём. Внутри всё продумано до мелочей: Квартира полностью укомплектована современной мебелью и техникой. Индивидуальная приточно-вытяжная вентиляция и многоуровневая система подсветки создают особую атмосферу уюта. Окна выходят в красивый и тихий двор - идеальное место для отдыха после насыщенного дня. Звоните и записывайтесь на просмотр — такие предложения долго не задерживаются!

0 с 06.07.2025, обновлен 08.07.2025

Продавец: ГК Новосёл

Телефон: +7(343)288-54-52

Характеристики

Количество комнат	2	Тип дома	кирпичный
Этаж	4	Этажей всего	10
Санузел	совмещенный с/у	Площадь жилая	20.00 кв. м
Площадь комнат	10.00 кв. м	Площадь кухни	20.00 кв. м
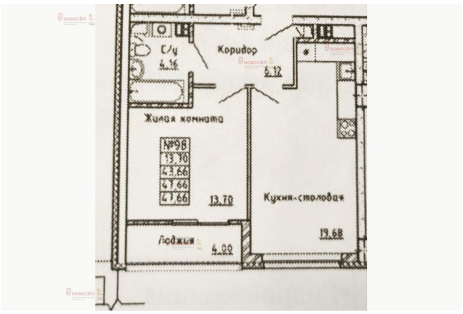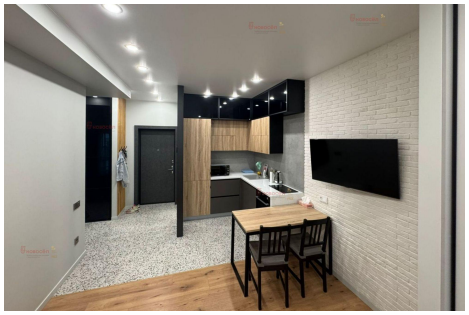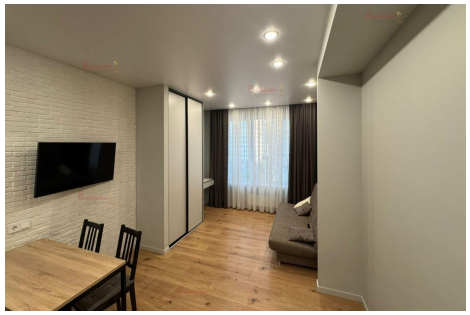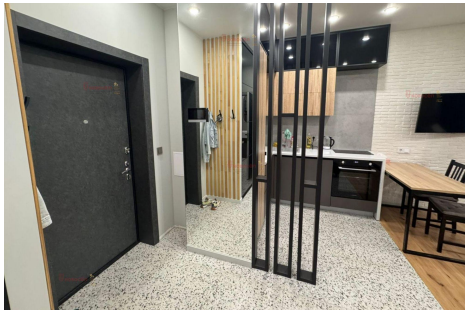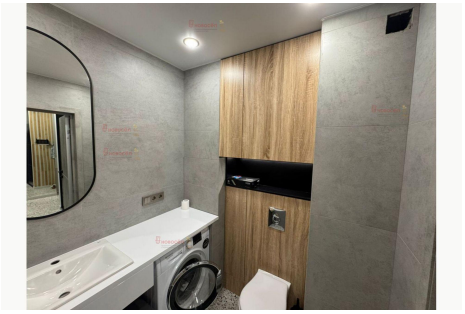
https://ekaterinburg.restate.ru/obj/arenda-kvartiri-mira-47-3-18232241231/