Купить квартиру за 8 100 000 рублей на улица Бебеля, 117

Свердловская область, Екатеринбург, улица Бебеля, 117

Уралмаш

8 100 000 Р
128 571Р за м^2

63.00 м^2	40.00 м^2	10.00 м^2	7 из 10
Общая	Жилая	Кухня	Этаж

Продается уютная трехкомнатная квартира в кирпичном доме (1992 год). В квартире прекрасная шумоизоляция, тепло зимой и приятная температура даже в летнюю жару, благодаря толстым кирпичным стенам. Окна выходят как на улицу, так и во двор, обеспечивая хорошее освещение и тишину. Приятный просторный вид из окон. В квартире сделан ремонт, который позволяет сразу въехать и комфортно жить. Планировка удобная, все комнаты изолированы. Санузел раздельный. А на утепленной лоджии обустроена полноценная зона отдыха. Дом в хорошем состоянии, с ухоженным подъездом и пассажирским лифтом. Есть наземная парковка для владельцев автомобилей. Двор зеленый и тихий, оборудован двумя небольшими детскими площадками. Район отличается развитой инфраструктурой. В шаговой доступности находятся школы, детские сады и клиники, поэтому можно легко решать все вопросы, связанные с обучением и здоровьем. Квартира продается от собственника. Приглашаем вас на просмотр! Не упустите возможность стать владельцем этой прекрасной квартиры. Записывайтесь на удобное для вас время.

0 с 07.07.2025, обновлен 07.07.2025

Продавец: Собственник

Телефон: +79827131051

Характеристики

Количество комнат	3	Тип дома	кирпичный
Этаж	7	Этажей всего	10
Площадь жилая	40.00 кв. м	Площадь кухни	10.00 кв. м

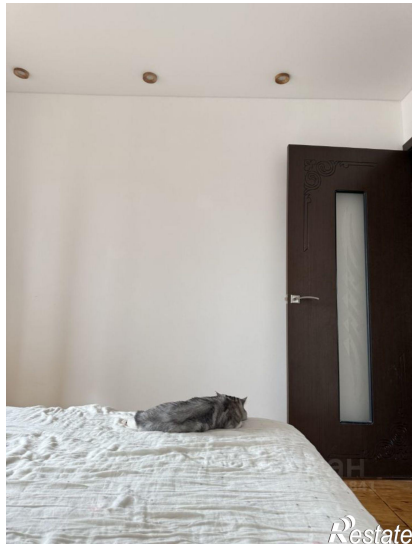
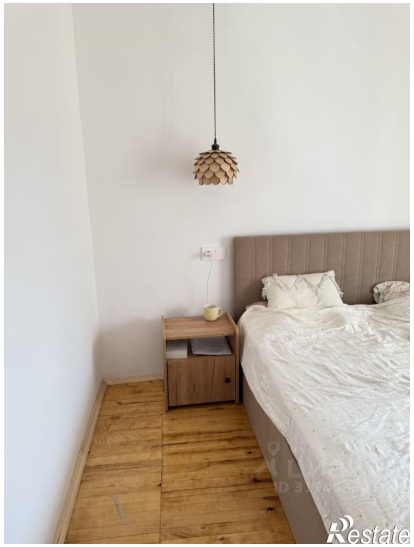

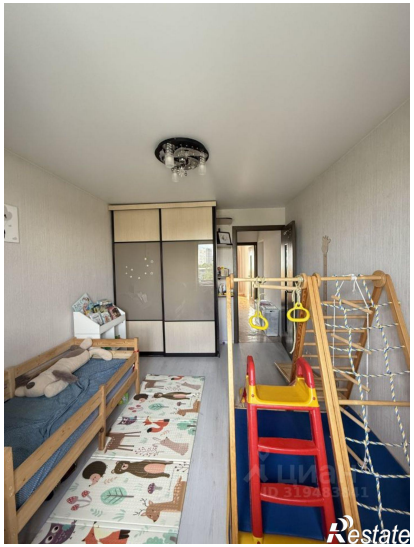

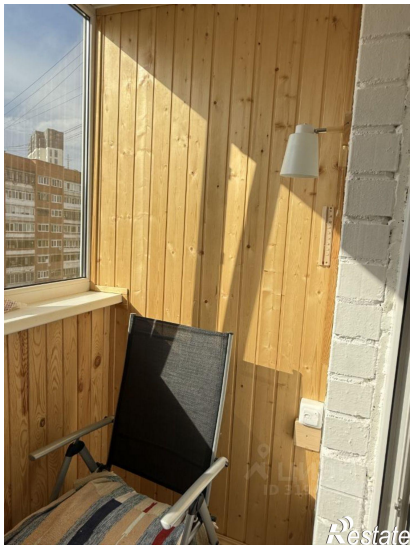

Restate

Restate