Купить квартиру за 7 000 000 рублей на улица 8 Марта, 204Д

Свердловская область, Екатеринбург, улица 8 Марта, 204Д

7 000 000 Р
184 211Р за м^2

38.00 м^2
Общая

12 из 17
Этаж

Ипотека От 14,99%. В продаже однокомнатная квартира в новом жилом комплексе Ботаника Life, 2024 года постройки. Ботаника Life — дом для тех, кто выбирает для себя и своей семьи комфорт мегаполиса, но жить предпочитает в окружении природы. Зелёный оазис Ботанического сада, интеллигентное окружение и близость к центру — настоящее место силы будущих собственников. Дом комфорт класса. Возведен по кирпично-монолитной технологии строительства с фасадами из штукатурки. Закрытая территория. Круглосуточное наблюдение. Въезд машин во двор закрыт. Для хранения автомобилей есть подземный паркинг, в него можно спуститься на лифте. В доме своя газовая котельная. Жилой комплекс находится в Чкаловском районе. В пешей доступности расположены торговые центры, медицинские учреждения, детские сады, школы, ботанический сад, остановка общественного транспорта: трамвай, автобус, маршрутное такси, до метро Ботаническая 20 минут пешком. До центра города 10 минут на транспорте. Квартира расположена на 12-ом этаже в 17-ти этажной секции. Отделка под чистовую: улучшенная штукатурка стен, на полу стяжка. Выполнена разводка электроснабжения, водоснабжения и установлены счётчики. Санузлы гидроизолированы, установлены унитаз и раковина со смесителем, стальные сейф-двери с наружной отделкой Мдф с наивысшей звукоизоляцией ...

0 с 07.07.2025, обновлен 07.07.2025

Продавец: Собственник

Телефон: +79826516575

Характеристики

Количество комнат	1	Этаж	12
Этажей всего	17		

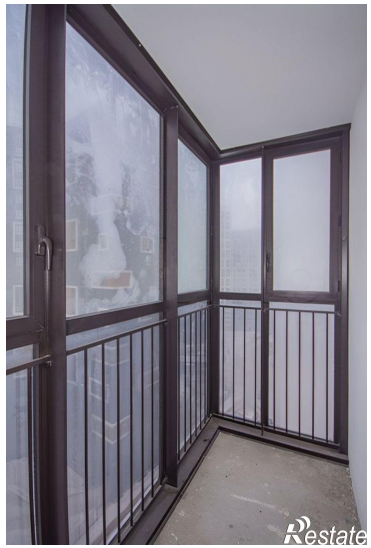

КОМНАТА 11,5 КВ.М.

КУХНЯ-ГОСТИНАЯ 14 КВ.М.

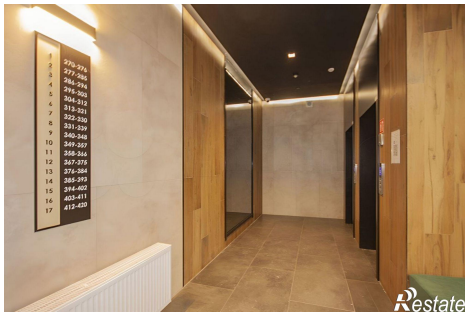

КОРИДОР 6,5 КВ.М.

КУХНЯ-ГОСТИНАЯ 14 КВ.М.