Купить квартиру за 5 240 000 рублей на Рощинская улица, 21/1

Свердловская область, Екатеринбург, Рощинская улица, 21/1

Ботаническая

5 240 000 Р
145 556Р за м^2

36.00 м^2	17.00 м^2	13.00 м^2	13 из 27
Общая	Жилая	Кухня	Этаж

-продается однокомнатная квартира в ЖК Тихий Берег (Уктус) -окна на Юго Восток, сделан ремонт. - хорошая локация, есть все необходимое для отдыха и развлечений; - рядом остановка транспорта, магазины, МФЦ, школы, детские сады. -во дворе детская и спортивная площадка, - в доме есть консьерж; - один взрослый собственник, обременений нет, - быстрый выход на сделку. Приходите на просмотр ID объекта в нашей базе: 233

0 с 08.07.2025, обновлен 08.07.2025

Продавец: Собственник

Телефон: +79122630040

Характеристики

Количество комнат	1	Тип дома	кирпично-монолитный
Этаж	13	Этажей всего	27
Площадь жилая	17.00 кв. м	Площадь кухни	13.00 кв. м

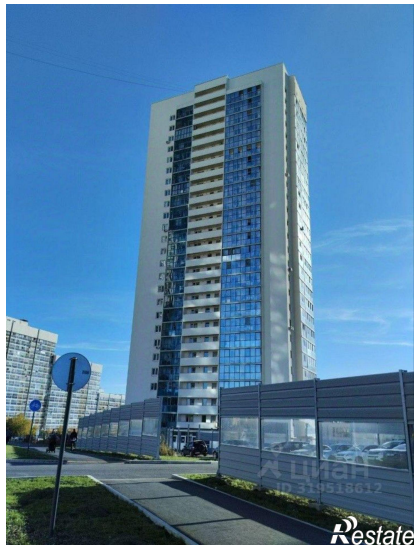
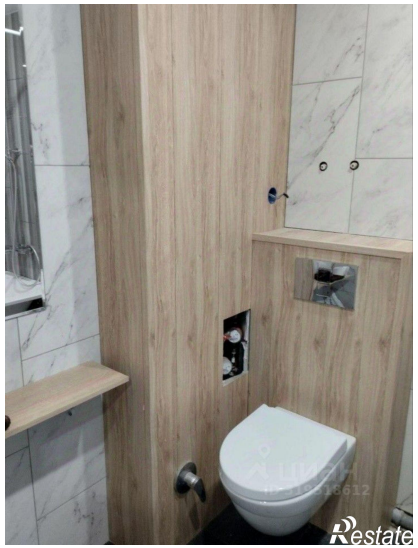

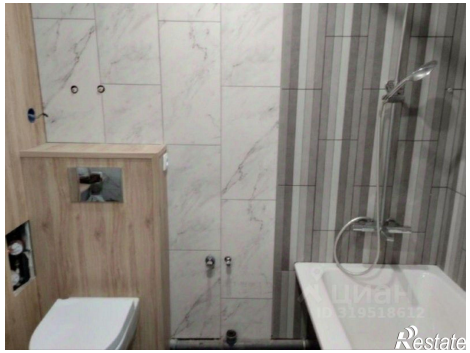

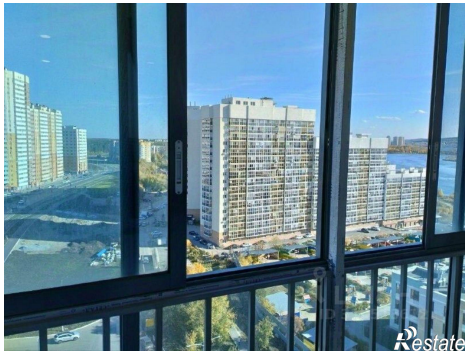
Restate

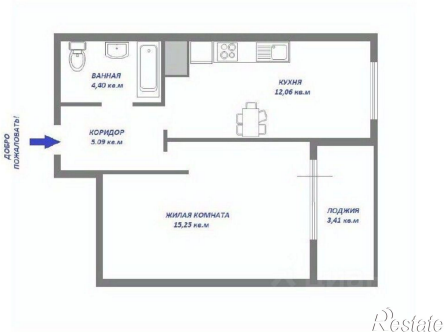
ВАННАЯ
4,40 кв.м
КУХНЯ
12,06 кв.м
ДОБРО ПОЖАЛОВАТЬ!
КОРИДОР
5,09 кв.м
ЖИЛАЯ КОМНАТА
15,23 кв.м
ЛОДЖИЯ
3,41 кв.м
Restate