Купить квартиру за 5 070 000 рублей на ул Евгения Савкова, 35

Свердловская область, Муниципальное Образование Екатеринбург, Екатеринбург, ул Евгения Савкова, 35

Геологическая

5 070 000 Р
149 118Р за м^2

34.00 м^2	10.00 м^2	15.00 м^2	5 из 10
Общая	Жилая	Кухня	Этаж

Арт. 110073223 Продается уютная евродвушка в современном жилом комплексе ЖК Меридиан. В квартире сделан качественный евроремонт. Просторная кухня-гостиная оснащена всей необходимой техникой и мебелью для комфортного проживания. Вся мебель и техника остается новым владельцам (кухня, плита, диваны, шкафы, холодильник, стиральная машина с сушкой белья). Санузел совмещенный. Дом находится в отличном состоянии, с надежной монолитной конструкцией. Имеются грузовой и пассажирский лифты. Для вашего автомобиля предусмотрена наземная парковка. Район обладает развитой инфраструктурой. Рядом находятся школы, детские сады и магазины, почта, новая поликлиника, поэтому все необходимое для жизни будет у вас под рукой. Продажа квартиры осуществляется от собственника, что упрощает процесс оформления сделки. Возможна покупка в ипотеку. Юридически чистая, без обременений и задолженностей. Свернуть

0 с 08.07.2025, обновлен 08.07.2025

Продавец: Собственник

Телефон: +79122630110

Характеристики

Количество комнат	1	Тип дома	монолитный
Этаж	5	Этажей всего	10
Площадь жилая	10.00 кв. м	Площадь комнат	10.00 кв. м
Площадь кухни	15.00 кв. м		

https://ekaterinburg.restate.ru/obj/prodazha-odnokomnatnoy-kvartiri-ul-evgeniya-savkova-35-18232261149/

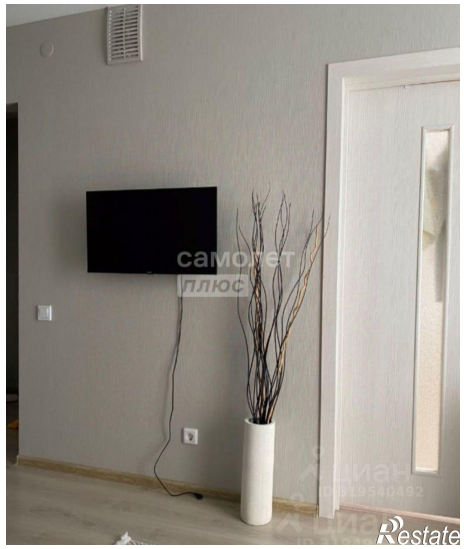
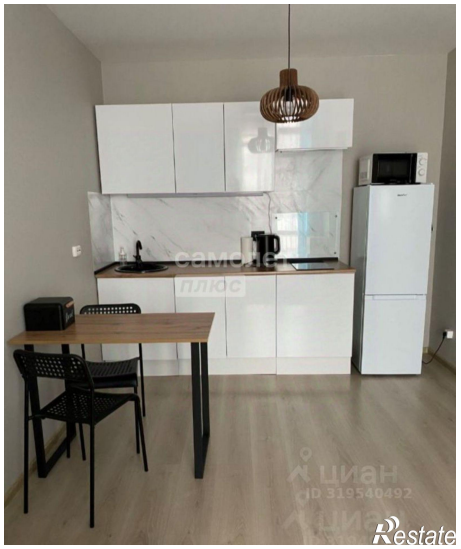

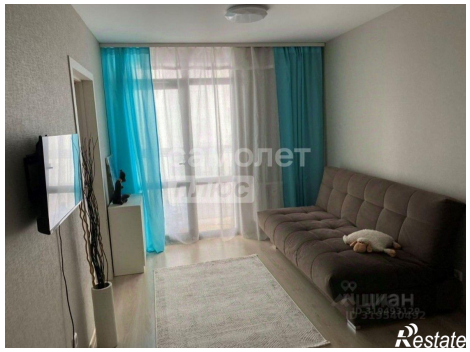

самолет
плюс
Restate

самолет
плюс
Restate