Сдать квартиру за 16 000 рублей на Чайковского ул, 90

Свердловская область, Муниципальное Образование Екатеринбург, Екатеринбург, Чайковского ул, 90

Ботаническая

16 000 Р в месяц

38.00 м²	20.00 м²	10.00 м²	7 из 18
Общая	Жилая	Кухня	Этаж

Сдается квартира на длительный срок. Для записи на просмотр и заселение, пишите по номеру, указанный в объявлении. Пишите на W/app Описание квартиры: * В отличном состоянии * Чистота и порядок * После косметического ремонта * Подходит для длительного проживания * Оснащена Wi-Fi

3 с 09.07.2025, обновлен 09.07.2025

Продавец: Михаил 9623892802

Телефон: +79623893038

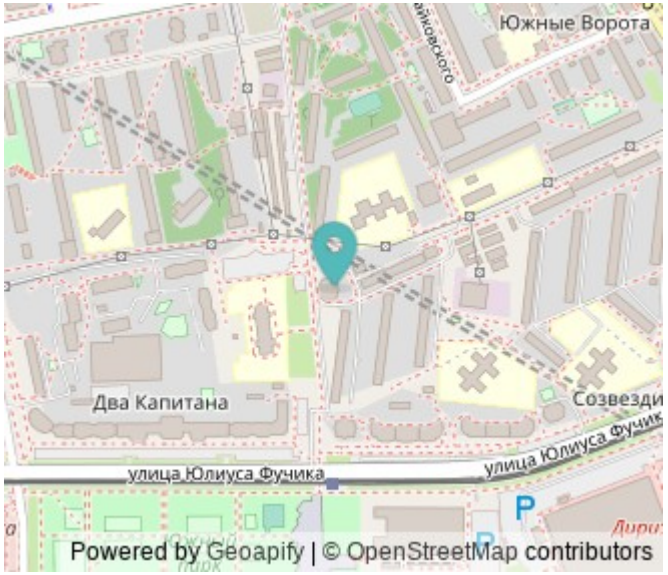

Характеристики
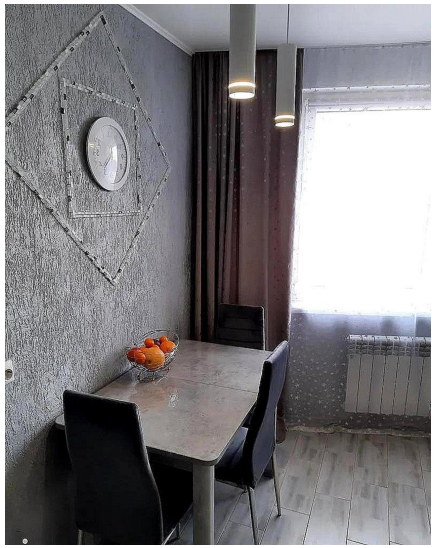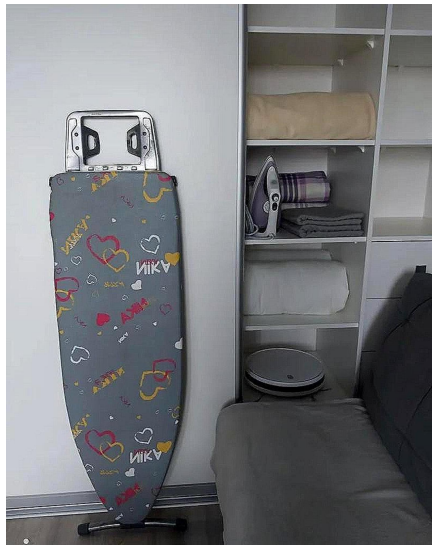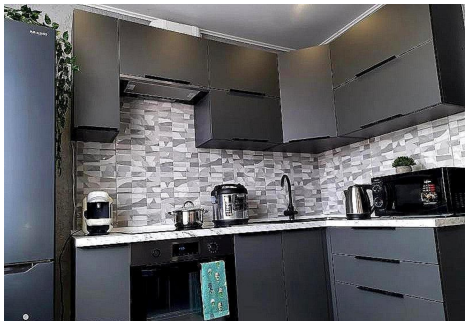
Количество комнат	1	Тип дома	кирпичный
Этаж	7	Этажей всего	18
Наличие телефона	нет	Наличие балкона	да
Санузел	раздельный с/у	Площадь жилая	20.00 кв. м
Площадь кухни	10.00 кв. м