Купить квартиру за 18 500 000 рублей на Одинарка, 6

Свердловская область, Муниципальное Образование Екатеринбург, Екатеринбург, Одинарка, 6

Динамо

18 500 000 Р
198 925Р за м^2

93.00 м^2	18.00 м^2	27 из 32
Общая	Кухня	Этаж

Продается просторная, светлая квартира, в ЖК "Ольховский парк"-в центре города, рядом с парком УрГУПС на берегу реки Ольховка. Преимущества: 1. Никто не жил 2. большая кухня-гостиная, вместительные ниши для систем хранения, три спальни (в том числе мастер-спальня), три санузла и гардеробная/кладовая/постирочная комната. 3.Окна выходят на две стороны (юг и восток). 4.Прекрасный вид на центр города,пруд,с подсветкой и утками. 5.Дом в стиле роскошного Ар-деко, сдан в ноябре 2024 года. Застройщик: Форум-групп. 6.Собственная котельная и высокотехнологичная система отопления/очистки воды-экономия расходов на 30-40. 7.Закрытый двор, отличная детская и спортивная площадки, закрытый паркинг. 8.Видеодомофон с функцией вызова лифта, видеосвязью с соседями и просмотром камер всей территории ЖК. 9 Лапомойка на первом этаже для собаки. 10.Также на первом этаже гостевой санузел, мягкая зона ожидания, колясочная и велосипедная комнаты. ЛОГИСТИКА: На территории комплекса располагаются: продуктовые магазины (Перекрёсток, Магнит), кафе, ресторан, детский сад. Скоро открывается детская поликлиника. По близости также есть: лицеи, школы, развивающие центры для детей, фитнес-клубы и прочее. Рядом с домом наземный многоуровневый паркинг, открытая парковка. Развитая инфраструктура района. До остановки ...

0 с 10.07.2025, обновлен 10.07.2025

Продавец: Этажи

Телефон: 8(912)613-40-97

Характеристики

Количество комнат	3	Тип дома	монолитный
Этаж	27	Этажей всего	32
Наличие телефона	да	Наличие балкона	да
Наличие лифта	пассажирский лифт	Санузел	раздельный с/у
Площадь кухни	18.00 кв. м	Высота потолков	2.5 м
Отделка	под ключ (чистовая)	Наличие парковки	да

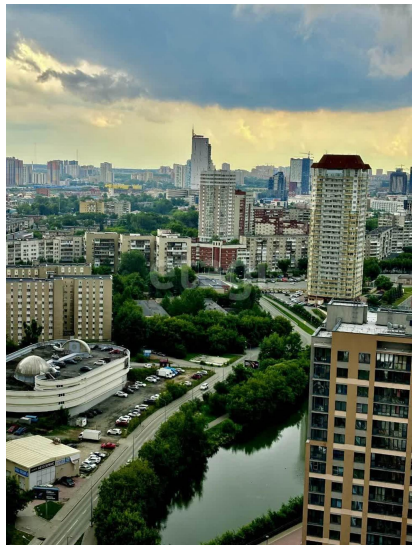
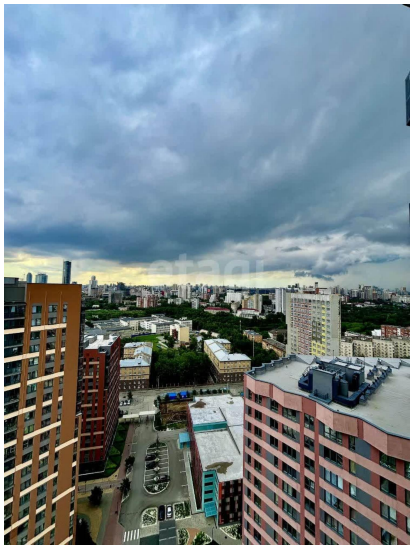
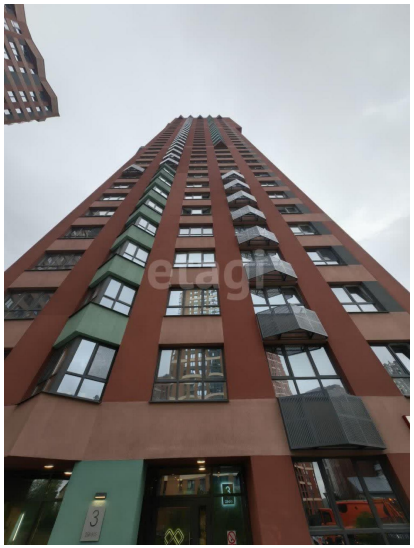
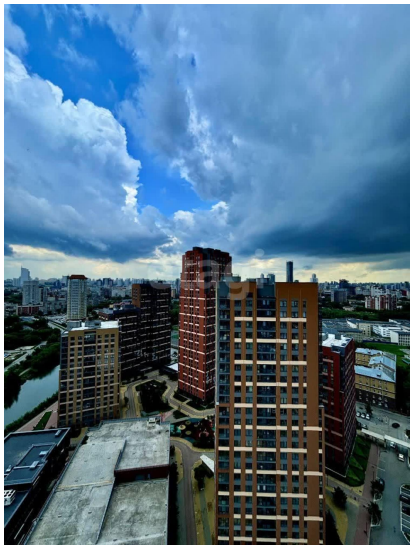
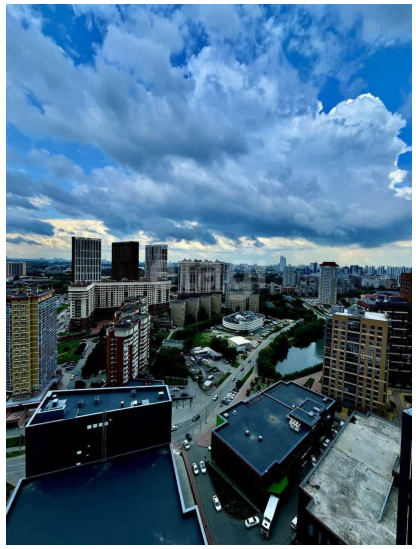

WC
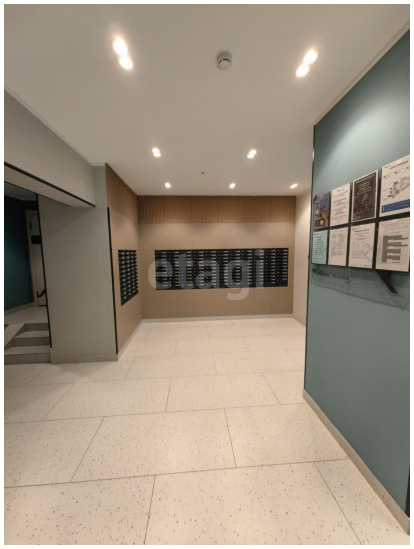

etagi

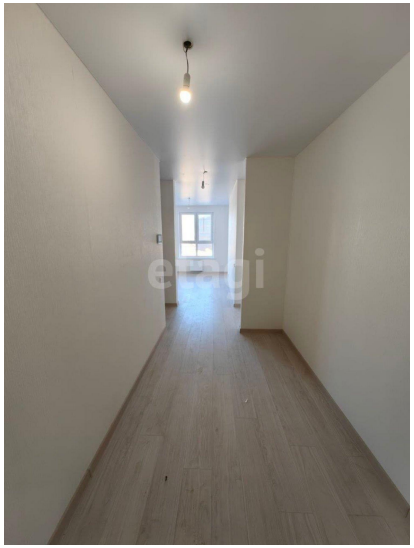
etagi