Сдать квартиру за 32 000 рублей на ул Агрономическая, 39

Свердловская область, Муниципальное Образование Екатеринбург, Екатеринбург, ул Агрономическая, 39

Ботаническая

32 000 Р в месяц

35.00 м^2	16.30 м^2	7.00 м^2	3 из 10
Общая	Жилая	Кухня	Этаж

СДАЕТСЯ ВПЕРВЫЕ Изумительная квартира в отличном кирпичном доме. Ремонт как для себя, потому что для себя и делался. Все красиво, чисто стильно. 1 комната, 35 квадратов. Комната с отличной планировкой, мини-разделением пространства из-за книжной стенки у дивана, очень удобный диван средней жёсткости, комод, шкаф, стол с удобными стульями и настольной лампой. В коридоре комод и ГАРДЕРОБНАЯ - не просто шкаф, а целая комната под хранение вещей. Сан.узел обслужен и регулярно обслуживался на предмет очисток труб. Все целое, сверкает. На кухне есть все для комфортной жизни - просторная мойка, множество шкафчиков, много места, стол, удобные стулья, просторный холодильник. Сторона солнечная, зимой тепло. Этаж третий, лифт рабочий, двор аккуратный, ухоженный, охраняемый. Есть своя парковка на территории дома. Рядом огромный парк для прогулок. В пешей доступности множество магазинов. Удобная транспортная развязка, от центра города в ~20 минутах езды. Сдается только на длительный срок.

1 с 11.07.2025, обновлен 11.07.2025

Продавец: Собственник

Телефон: +79126028325

Характеристики

Количество комнат	1	Тип дома	монолитный
Этаж	3	Этажей всего	10
Площадь жилая	16.30 кв. м	Площадь кухни	7.00 кв. м

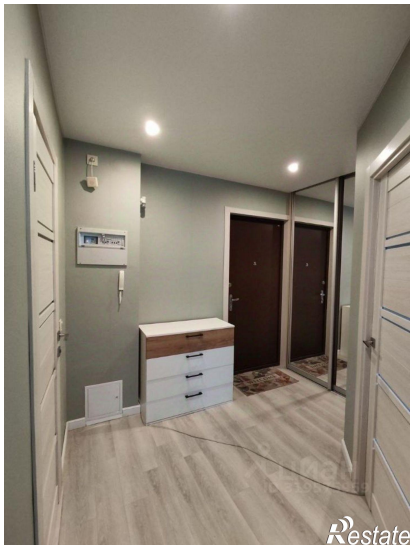
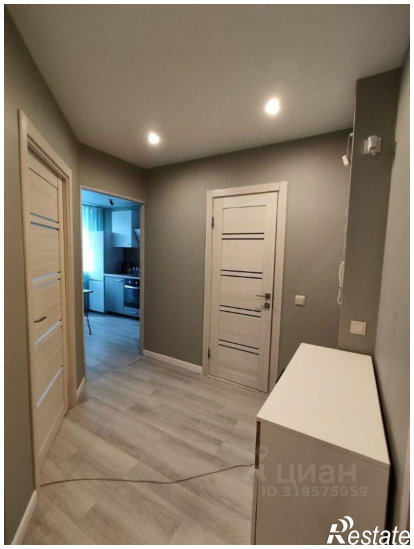
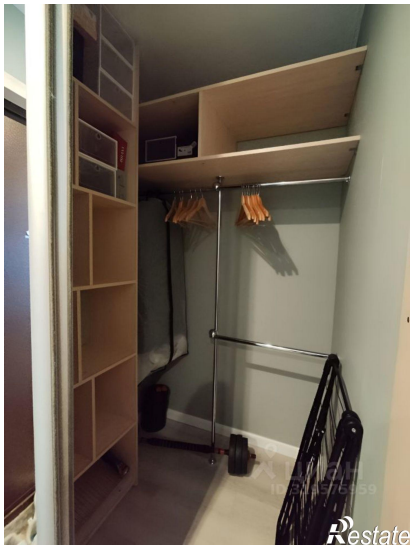

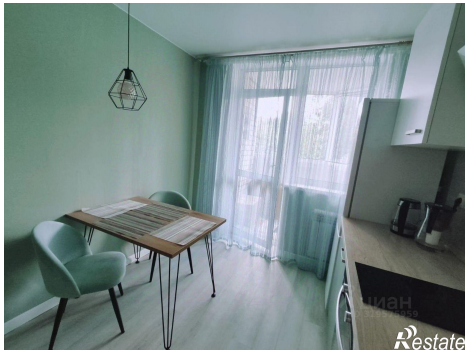
Restate

циан
Restate