Купить квартиру за 11 700 000 рублей на Союзная улица, 27

Свердловская область, Екатеринбург, Союзная улица, 27

Чкаловская

11 700 000 Р

234 000Р за м^2

50.00 м^2
Общая

19 из 28
Этаж

Предлагаем вашему вниманию уютную 1-комнатную квартира (евро-двушка) на 19 этаже современного жилого комплекса Солнечный остров. Квартира с дизайнерским ремонтом, выполненным с использованием качественных материалов, создаёт атмосферу комфорта и уюта. Преимущества квартиры: Формат заезжай и живи — вам не нужно тратить время и средства на ремонт. Закрытый двор, видеонаблюдение. Один собственник, никто не прописан — это гарантирует быстрый выход на сделку. Квартира освобождена, без обременений, что упрощает процесс покупки. Квартира расположена в районе с отличной инфраструктурой. В шаговой доступности метро, Детские сады, школы, напротив дома Французская гимназия 39, ТЦ Мегаполис, поликлиники, аптеки, магазины и тд. Не упустите возможность стать владельцем стильной квартиры в одном из лучших жилых комплексов города! Звоните для организации просмотра!

0 с 12.07.2025, обновлен 12.07.2025

Продавец: Собственник

Телефон: +79826874537

Характеристики

Количество комнат	1	Этаж	19
Этажей всего	28		

https://ekaterinburg.restate.ru/obj/prodazha-odnokomnatnoy-kvartiri-soyuznaya-ulica-27-18232275724/

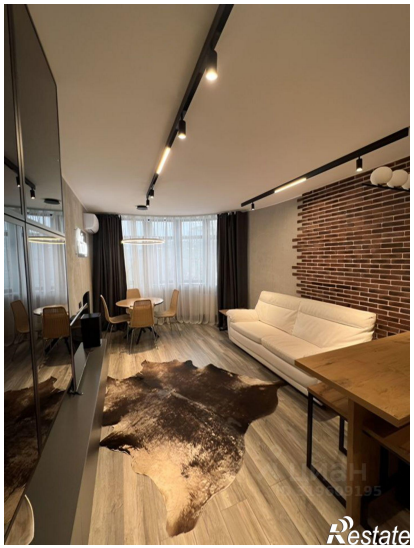
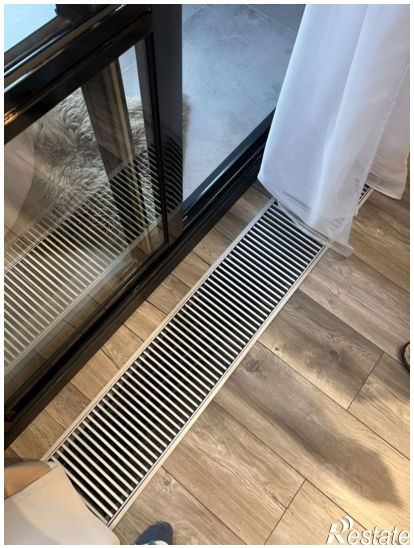
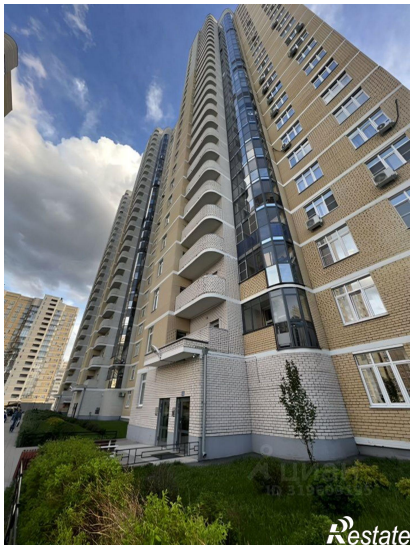
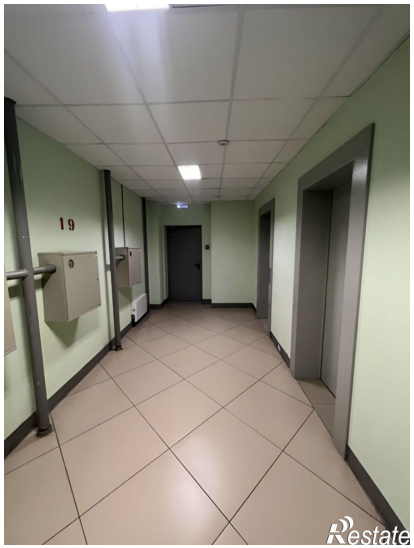

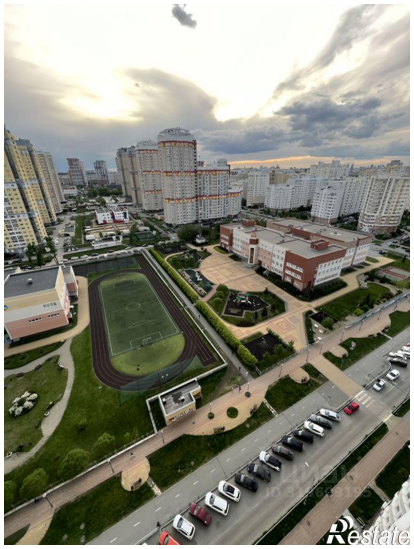
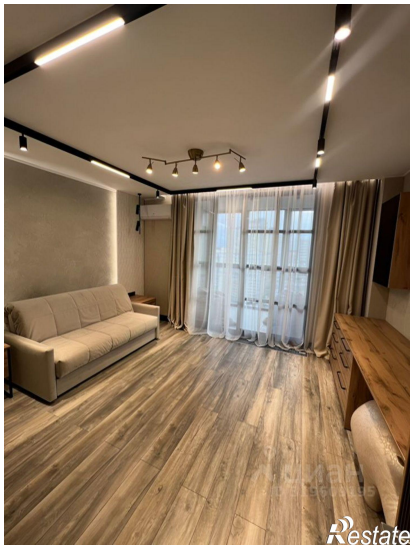
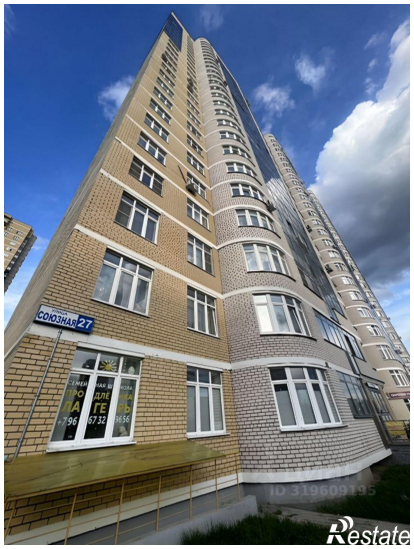

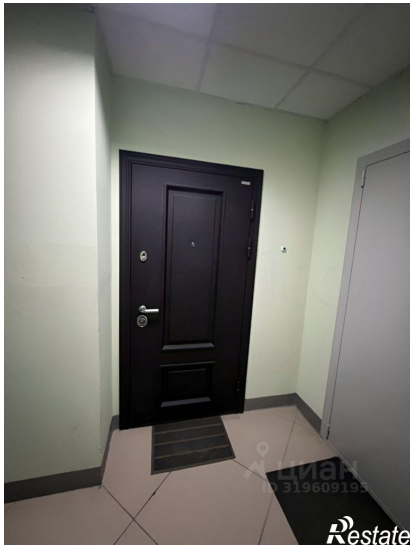
ЦИАН
ID 319609195
Restate

ЦИАН
Restate