# Сдать квартиру за 35 000 рублей на улица Чайковского, 84 к2

Свердловская область, Екатеринбург, улица Чайковского, 84 к2

Ботаническая

35 000 Р в месяц

| 42.00 м$^2$ | 20.00 м$^2$ | 6.00 м$^2$ | 5 из 5 |
|---|---|---|---|
| Общая | Жилая | Кухня | Этаж |

Сдается просторная двухкомнатная квартира со всеми удобствами недалеко от Мегаполиса и Дирижабля. Рядом находятся магазины, школы, детские сады, торговые центры. Аренда - 35 000 в месяц + КУ. Можно с животными/детьми.

0 с 22.07.2025, обновлен 22.07.2025

Продавец: Собственник

Телефон: +79120323776

## Характеристики

| | | | |
|---|---|---|---|
| Количество комнат | 2 | Этаж | 5 |
| Этажей всего | 5 | Площадь жилая | 20.00 кв. м |
| Площадь кухни | 6.00 кв. м | | |
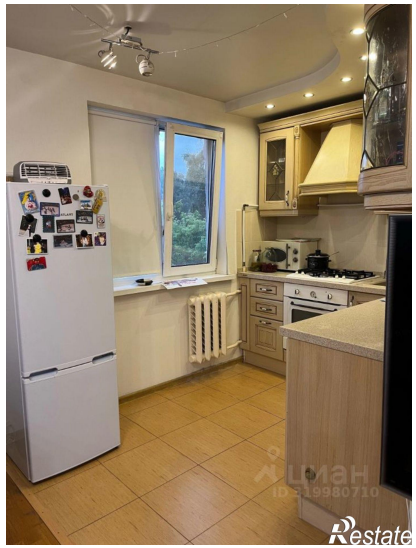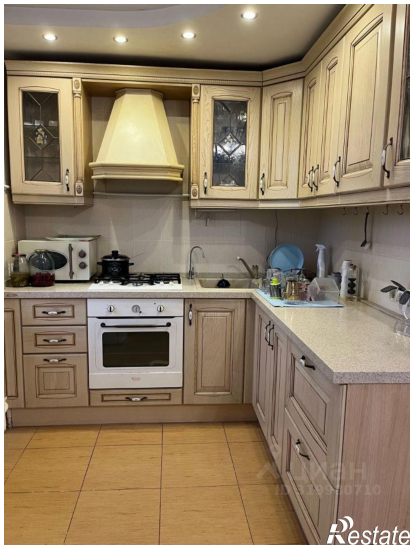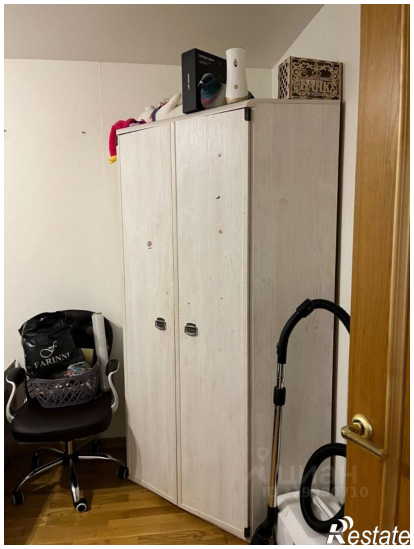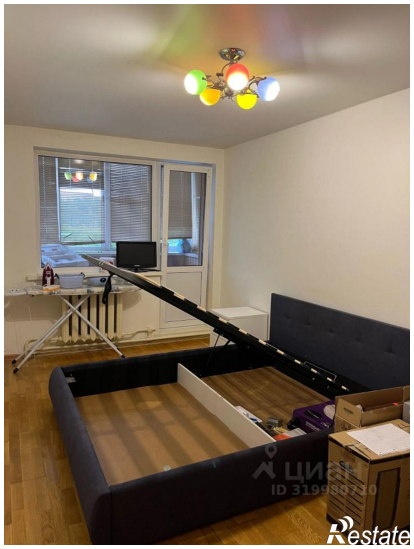
https://ekaterinburg.restate.ru/obj/arenda-dvuhkomnatnoy-kvartiri-ulica-chaykovskogo-84-k2-18232343482/