Сдать квартиру за 45 000 рублей на улица Готвальда, 24/5

Свердловская область, Екатеринбург, улица Готвальда, 24/5

Уральская

45 000 Р в месяц

40.00 м^2	13.00 м^2	1 из 37
Общая	Кухня	Этаж

Доброго времени суток! Предлагаем вам уютную квартиру формата 2+ в развитом районе города. Квартира меблирована и оборудована всей необходимой техникой для проживания. Можно с детьми. ИМЕЕТСЯ ВНУТРЕННЯЯ РАССРОЧКА КОМИССИИ БЕЗ %! Пожалуйста, свяжитесь с нами для дополнительной информации и организации просмотра. Будем рады помочь вам найти идеальное жилье!

0 с 07.08.2025, обновлен 07.08.2025

Продавец: Собственник

Телефон: +79126132693

Характеристики

Количество комнат	2	Этаж	1
Этажей всего	37	Площадь кухни	13.00 кв. м

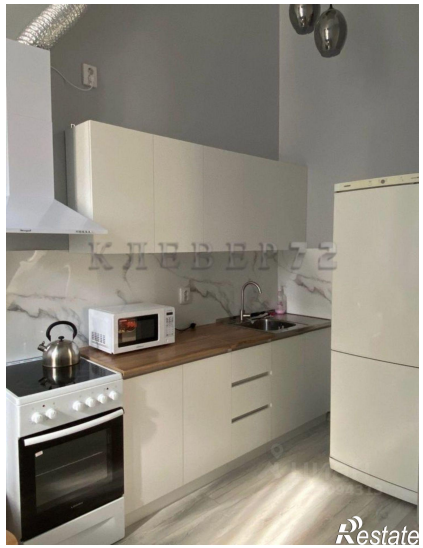
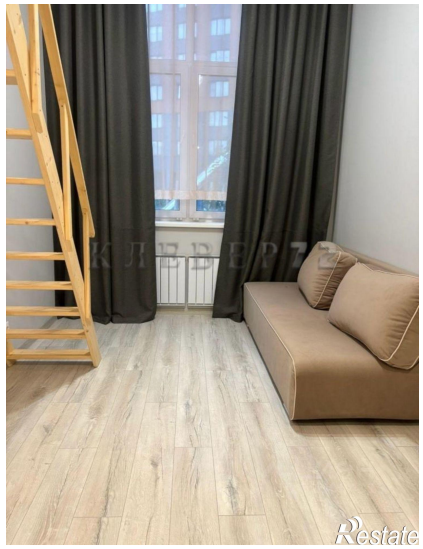

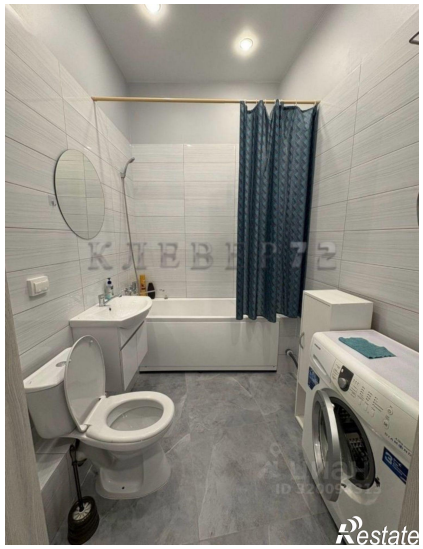

КЛЕВЕРТЗ
Restate

КЛЕВЕРТЗ
Restate