Купить комнату за 1 600 000 рублей на ул Черепанова, 4а

Свердловская область, Муниципальное Образование Екатеринбург, Екатеринбург, ул Черепанова, 4а

Уральская

1 600 000 Р
64 000Р за м^2

25.00 м^2	17.20 м^2	2 из 4
Общая	Жилая	Этаж

Продается комната в секции на 5 комнат. Порядочные соседи. Комната в нормальном состоянии, в комнате остается вся мебель, холодильник. На кухне стиральная машина. В с/у произведена замена ПУ воды. Развитая инфраструктура: рядом с домом остановочный пункт междугородной екатеринбургской электрички ВИЗ, в шаговой доступности торговый центр Карнавал, Верх-Исетский рынок, рынок Таганский ряд, фармколледж, два университета, несколько школ и садиков, поликлиника для детей и взрослых, спортивные центры. Рядом остановки транспорта (автобусы, трамваи). Дом кирпичный, очень теплый. Один взрослый собственник, без залога, без долгов и ограничений. Чистая продажа.

1 с 23.04.2025, обновлен 23.04.2025

Продавец: Собственник

Телефон: +79193629898

Характеристики

Тип дома	кирпичный	Этаж	2
Этажей всего	4	Площадь жилая	17.20 кв. м
Площадь комнат	17.20 кв. м		
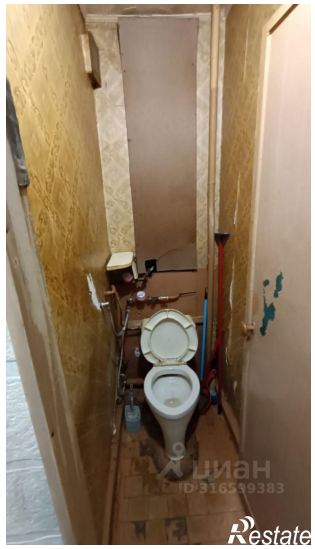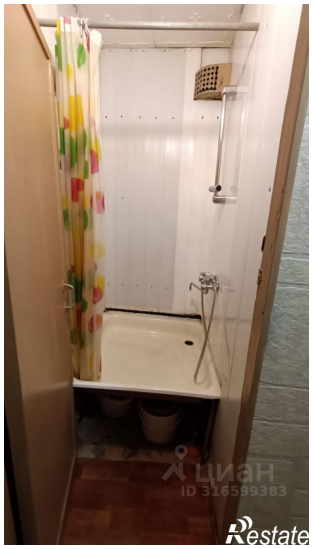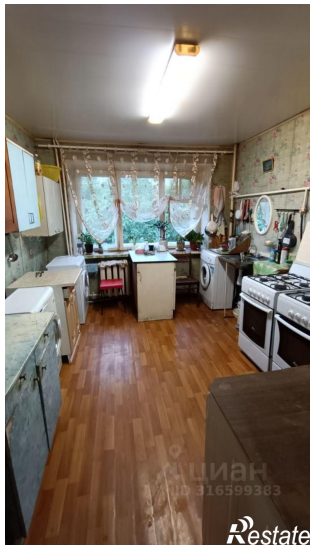
https://ekaterinburg.restate.ru/obj/prodazha-komnati-ul-cherepanova-4a-19825463/