Купить комнату за 1 200 000 рублей на Торговая улица, 12

Свердловская область, Екатеринбург, Торговая улица, 12

Ботаническая

1 200 000 Р
16 000Р за м^2

75.00 м^2	15.00 м^2	1 из 2
Общая	Кухня	Этаж

ЧИСТАЯ ПРОДАЖА. ОСВОБОЖДЕНА. БЕЗ ОБРЕМЕНЕНИЙ И ДОЛГОВ. Просторная комната 21,1 кв. м. в доме коридорной системы. В комнате установлены пластиковые окна, пол ламинат, два шкафа-купе (большой в комнате, угловой в прихожей), кухонный гарнитур с варочной поверхностью, вытяжкой, стиральной машиной и холодильником. Электросчетчик в комнате. Личный туалет с закрытой на замок дверью, ванная общая. Остановка транспорта в шаговой доступности, парковка для автомобилей во дворе.

1 с 16.05.2025, обновлен 16.05.2025

Продавец: Собственник

Телефон: +79126015152

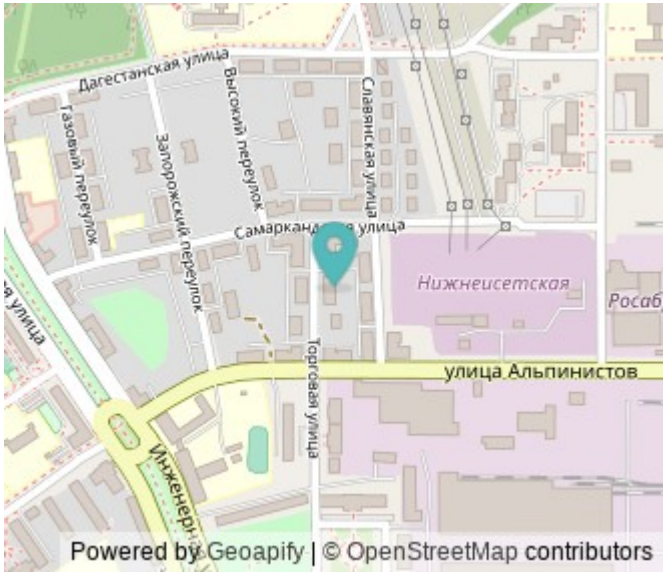

Характеристики

Тип дома	блочный	Этаж	1
Этажей всего	2	Площадь комнат	21.10 кв. м
Площадь кухни	15.00 кв. м		

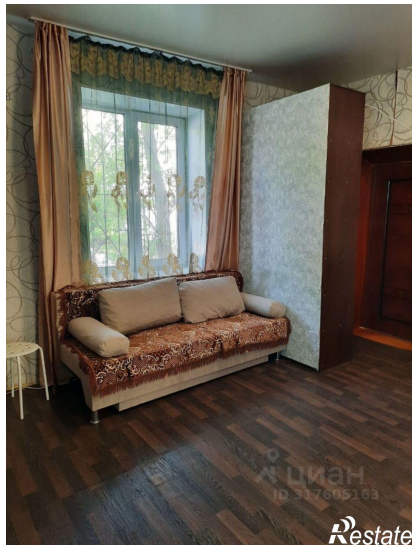

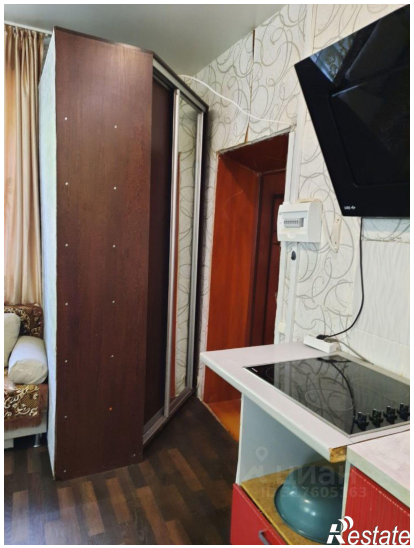
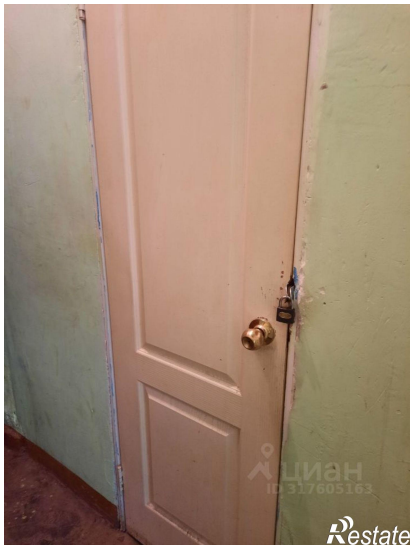
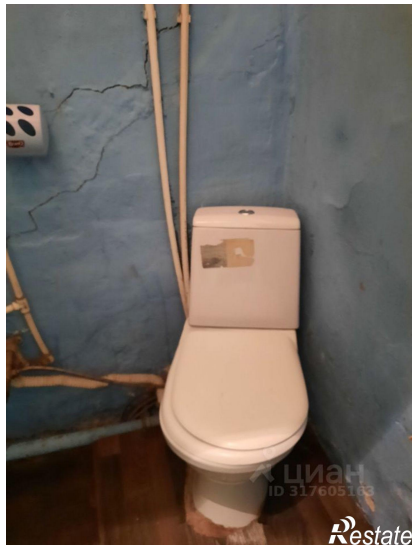

Restate

Restate