Сдать комнату за 15 000 рублей на ул Щербакова, 5 4

Свердловская область, Муниципальное Образование Екатеринбург, Екатеринбург, ул Щербакова, 5 4

15 000 Р в месяц

40.00 $м^2$	1 из 5
Общая	Этаж

Сдается уютная комната на ботанике, рядом находится ТРЦ Глобус, аквапарк, океанариум. У дома есть остановка, магазины, аптеки. В соседней комнате проживает бабушка, хозяйка квартиры. комната 12 квадратов, в ней имеется вся необходимая мебель: диван, стол для занятий/компьютера, шкаф для вещей , без домашних животных актуально для студентов ----- Примечание: у собственника могут быть дополнительные пожелания к жильцам - обсудите их в чате или по телефону

2 с 07.07.2025, обновлен 07.07.2025

Продавец: Собственник

Телефон: +79122631091

Характеристики
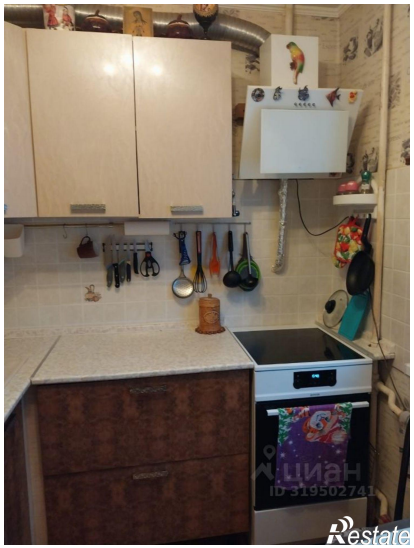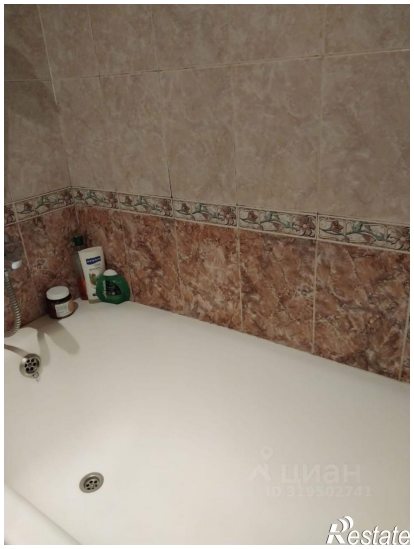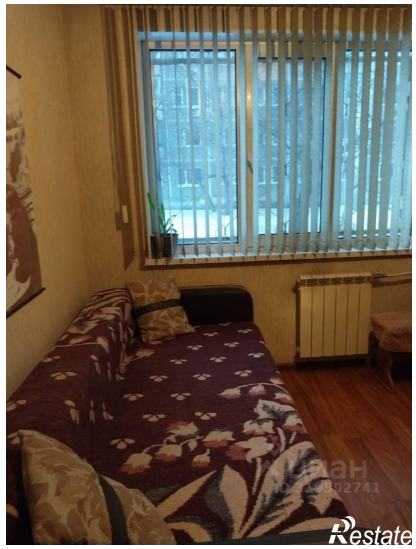
Тип дома	панельный	Этаж	1
Этажей всего	5	Площадь комнат	12.00 кв. м