Сдать комнату за 15 000 рублей на Машинная улица, 42/3

Свердловская область, Екатеринбург, Машинная улица, 42/3

Ботаническая

15 000 Р в месяц

80.00 м^2	12.00 м^2	8.00 м^2	5 из 9
Общая	Жилая	Кухня	Этаж

Сдам комнату в районе южного автовокзала русской женщине или молодому человеку. До метро 15 минут пешком. В пешей доступности трамваи, троллейбусы и автобусы. До парка Маяковского 15 минут пешком. В комнате имеется: диван, холодильник, электроплита, комод, столик, стиральная машина. В комнате металлическая дверь. В секции 2 сан узла. Одна общая кухня. Спокойные, тихие соседи. Коммунальные услуги включены в оплату. Безработным, неплатежеспособным не беспокоить.

0 с 17.07.2025, обновлен 17.07.2025

Продавец: Собственник

Телефон: +79126633428

Характеристики
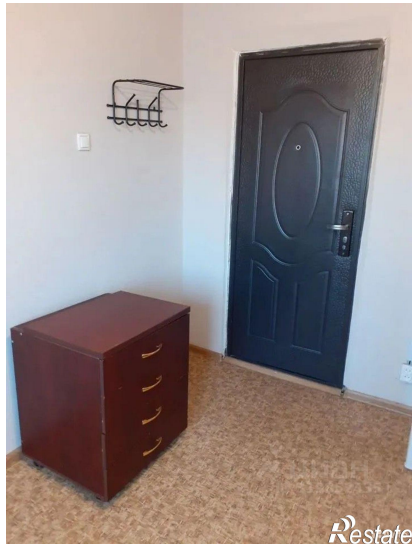
Тип дома	панельный	Этаж	5
Этажей всего	9	Площадь жилая	12.00 кв. м
Площадь комнат	12.00 кв. м	Площадь кухни	8.00 кв. м